



Liberté • Égalité • Fraternité

RÉPUBLIQUE FRANÇAISE

PRÉFET DE LA
MARTINIQUE

RECUEIL DES ACTES
ADMINISTRATIFS

N°R02-2019-071

PUBLIÉ LE 15 JUIN 2019

Sommaire

Agence Régionale de la Santé

- R02-2019-06-11-010 - Arrêté ARS n°2019-084 portant sur le contrat type régional d'aide au maintien des chirurgiens-dentistes dans les zones très sous-dotées en offre de soins (2 pages) Page 4
- R02-2019-06-11-011 - Arrêté ARS n°2019-085 portant sur le contrat type régional d'aide à l'installation des chirurgiens-dentistes dans les zones très sous-dotées en offre de soins (2 pages) Page 7
- R02-2019-06-11-009 - Arrêté modificatif portant fixation des dotations et forfaits au titre de l'année 2019 pour le CHU de Martinique (4 pages) Page 10

DEAL

- R02-2019-06-12-006 - Arrêté portant prescription spécifiques à déclaration au titre de l'article L 214-3 du code de l'environnement concernant le programme immobilier de 98 logements à Moutte sur la commune de Fort de France (4 pages) Page 15

Direction de l'Environnement, de l'Aménagement et du logement

- R02-2019-06-11-008 - Arrêté modifiant l'arrêté n°R02-2018-02-19-004 du 19 février 2018 fixant la composition et désignant les représentants de la commission départementale de la chasse et de la faune sauvage (3 pages) Page 20

Direction de la Mer

- R02-2019-06-14-001 - Autorisation d'occupation temporaire du domaine Public Maritime (4 pages) Page 24
- R02-2019-06-14-004 - Décision de gardiennage pour le navire kristal's toy (2 pages) Page 29

DIRECTION DES AFFAIRES CULTURELLES -DAC

- R02-2019-06-11-018 - Annexe 1 de l'arrêté constatant la propriété de l'État sur les biens archéologiques mobiliers - Fouille préventive - Allée Pécoul (17 pages) Page 32
- R02-2019-06-11-021 - Annexe 1 de l'arrêté constatant la propriété de l'État sur les biens archéologiques mobiliers - Fouille préventive - Angle des rues Clavius Marius et Percée (48 pages) Page 50
- R02-2019-06-11-019 - Arrêté constatant la propriété de l'État sur les biens archéologiques mobiliers mis au jour dans le cadre de l'opération de diagnostic archéologique réalisée au lieu-dit "1 rue d'Orléans" (10 pages) Page 99
- R02-2019-06-11-012 - Arrêté constatant la propriété de l'État sur les biens archéologiques mobiliers mis au jour dans le cadre de l'opération de diagnostic archéologique réalisée au lieu-dit "Angle des rues Royale et Levassor" (6 pages) Page 110
- R02-2019-06-14-002 - Arrêté constatant la propriété de l'État sur les biens archéologiques mobiliers mis au jour dans le cadre de l'opération de diagnostic archéologique réalisée au lieu-dit "rue Castelneau" (3 pages) Page 117
- R02-2019-06-11-013 - Arrêté constatant la propriété de l'État sur les biens archéologiques mobiliers mis au jour dans le cadre de l'opération de diagnostic archéologique réalisée au lieu-dit "rue de la Raffinerie" (2 pages) Page 121

R02-2019-06-11-016 - Arrêté constatant la propriété de l'État sur les biens archéologiques mobiliers mis au jour dans le cadre de l'opération de diagnostic archéologique réalisée au lieu-dit " Angle des rues Clavius Marius et Percée" (14 pages)	Page 124
R02-2019-06-11-017 - Arrêté constatant la propriété de l'État sur les biens archéologiques mobiliers mis au jour dans le cadre de l'opération de fouille archéologique préventive réalisée au lieu-dit "Allée Pécoul" (1 page)	Page 139
R02-2019-06-11-020 - Arrêté constatant la propriété de l'État sur les biens archéologiques mobiliers mis au jour dans le cadre de l'opération de fouille archéologique préventive réalisée au lieu-dit "Angle des rues Clavius Marius et Percée" (1 page)	Page 141
Pôle Développement Rural, Foncier, Forêt -DAAF	
R02-2019-06-14-003 - SARL FONCIAM - ANSES D'ARLET - ARRETE portant autorisation de défrichement avec réserves. (4 pages)	Page 143
PREFECTURE MARTINIQUE - DLAL/DIRECTION	
R02-2019-06-13-001 - DÉCISION portant attribution du titre de Maître Restaurateur à Madame Élodie des CHAUMES, Directrice Générale de l'Hôtel-Restaurant La Pagerie, situé aux Trois-Ilets. (2 pages)	Page 148
Service Départemental d'Incendie et de Secours	
R02-2019-06-12-005 - Décision portant autorisation du port de la fourragere aux anciens sapeurs pompiers du SDIS 972-13062019082853 (1 page)	Page 151

Agence Régionale de la Santé

R02-2019-06-11-010

Arrêté ARS n°2019-084 portant sur le contrat type régional
d'aide au maintien des chirurgiens-dentistes dans les zones
très sous-dotées en offre de soins

ARRETE ARS / 2019 / N° 084

Portant sur le contrat type régional d'aide au maintien des chirurgiens-dentistes
dans les zones très sous-dotées en offre de soins

LE DIRECTEUR GENERAL DE L'AGENCE REGIONALE DE SANTE DE LA MARTINIQUE

Vu le code de la santé publique et notamment l'article L.1434-4 ;

Vu le code de la sécurité sociale, notamment ses articles L. 162-9 et L. 162-14-4 ;

Vu le décret n° 2010-336 du 31 mars 2010 portant création des Agences Régionales de Santé ;

Vu le décret n° 2017-632 du 25 avril 2017 relatif aux conditions de détermination des zones caractérisées par une offre de soins insuffisante ou par des difficultés dans l'accès aux soins ou dans lesquelles le niveau de l'offre est particulièrement élevé ;

Vu l'arrêté du 28 mai 2013 modifiant l'arrêté du 21 décembre 2011 relatif aux dispositions applicables à la détermination des zones prévues à l'article L. 1434-7 du code de la santé publique ;

Vu l'arrêté du 20 août 2018 portant approbation de la convention nationale organisant les rapports entre les chirurgiens-dentistes libéraux et l'assurance maladie ;

Vu le décret du 19 décembre 2018 portant nomination du Docteur Jérôme VIGUIER en qualité de Directeur de l'Agence Régionale de Santé de Martinique ;

Considérant que la nouvelle convention nationale organisant les rapports entre les chirurgiens-dentistes et l'assurance maladie prévoit qu'un contrat type régional d'aide au maintien des chirurgiens-dentistes dans les zones « très sous dotées » doit être arrêté par les directeurs généraux des Agences Régionales de Santé ;

Considérant que ce contrat a pour objet de favoriser le maintien des chirurgiens-dentistes libéraux en zones « très sous dotées », par le versement d'une aide financière leur permettant de réaliser des investissements et de se former ;

Considérant que ce contrat type régional est arrêté sur la base du contrat type national prévu à l'article 3.1.1.1 et à l'annexe VII de la convention nationale approuvée par arrêté du 20 août 2018 ;

Considérant que ce contrat tripartite sera signé entre le chirurgien-dentiste, la Caisse Générale de Sécurité Sociale et l'ARS Martinique ;

ARRETE

Article 1^{er} – Le contrat mis en annexe prend effet à compter de l'entrée en vigueur du présent arrêté.

Article 2 - Le présent arrêté peut faire l'objet, dans un délai de deux mois à compter de sa notification ou de sa publication, d'un recours devant le Tribunal administratif de Fort de France - Immeuble Roy Camille Croix de Bellevue. – BP 683 97264 Fort de France Tel : 0596 71 66 67 Fax : 0596 63 10 08

Article 3 – La Directrice de l'Offre de Soins de l'Agence Régionale de Santé de Martinique est chargée de l'exécution du présent arrêté, qui sera publié au recueil des actes administratifs de la Préfecture de la Martinique.

Fait à Fort de France, le 11 JUIN 2019



Le Directeur Général de
l'Agence Régionale de Santé
de Martinique

Docteur Jérôme VIGUIER

Agence Régionale de la Santé

R02-2019-06-11-011

Arrêté ARS n°2019-085 portant sur le contrat type régional
d'aide à l'installation des chirurgiens-dentistes dans les
zones très sous-dotées en offre de soins

ARRETE ARS / 2019 / N° 085

Portant sur le contrat type régional d'aide à l'installation des chirurgiens-dentistes
dans les zones très sous-dotées en offre de soins

LE DIRECTEUR GENERAL DE L'AGENCE REGIONALE DE SANTE DE LA MARTINIQUE

Vu le code de la santé publique et notamment l'article L.1434-4 ;

Vu le code de la sécurité sociale, notamment ses articles L. 162-9 et L. 162-14-4 ;

Vu le décret n° 2010-336 du 31 mars 2010 portant création des Agences Régionales de Santé ;

Vu le décret n° 2017-632 du 25 avril 2017 relatif aux conditions de détermination des zones caractérisées par une offre de soins insuffisante ou par des difficultés dans l'accès aux soins ou dans lesquelles le niveau de l'offre est particulièrement élevé ;

Vu l'arrêté du 28 mai 2013 modifiant l'arrêté du 21 décembre 2011 relatif aux dispositions applicables à la détermination des zones prévues à l'article L. 1434-7 du code de la santé publique ;

Vu l'arrêté du 20 août 2018 portant approbation de la convention nationale organisant les rapports entre les chirurgiens-dentistes libéraux et l'assurance maladie ;

Vu le décret du 19 décembre 2018 portant nomination du Docteur Jérôme VIGUIER en qualité de Directeur de l'Agence Régionale de Santé de Martinique ;

Considérant que la nouvelle convention nationale organisant les rapports entre les chirurgiens-dentistes et l'assurance maladie prévoit qu'un contrat type régional d'aide à l'installation des chirurgiens-dentistes dans les zones « très sous dotées » doit être arrêté par les directeurs généraux des Agences Régionales de Santé ;

Considérant que le contrat type régional est arrêté sur la base du contrat type national prévu à l'article 3.1.1.1 et à l'annexe VII de la convention nationale approuvée par arrêté du 20 août 2018 ;

Considérant que ce contrat tripartite sera signé entre le chirurgien-dentiste, la Caisse Générale de Sécurité Sociale et l'ARS Martinique ;

ARRETE

Article 1^{er} – Le contrat mis en annexe prend effet à compter de l'entrée en vigueur du présent arrêté.

Article 2 - Le présent arrêté peut faire l'objet, dans un délai de deux mois à compter de sa notification ou de sa publication, d'un recours devant le Tribunal administratif de Fort de France - Immeuble Roy Camille Croix de Bellevue. – BP 683 97264 Fort de France Tel : 0596 71 66 67 Fax : 0596 63 10 08.

Article 3 – La Directrice de l'Offre de Soins de l'Agence Régionale de Santé de Martinique est chargée de l'exécution du présent arrêté, qui sera publié au recueil des actes administratifs de la Préfecture de la Martinique.

Fait à Fort de France, le 11 JUN 2019



Le Directeur Général de
l'Agence Régionale de Santé
de Martinique

Docteur Jérôme VIGUIER

Agence Régionale de la Santé

R02-2019-06-11-009

Arrêté modificatif portant fixation des dotations et forfaits
au titre de l'année 2019 pour le CHU de Martinique

Arrêté modificatif n°2019-970211207-A002 CHUM

Arrêté modificatif n° 2019-970211207-A002 portant fixation des dotations MIGAC, DAF, du forfait global de soins USLD et des forfaits annuels au titre de l'année 2019

**Le Directeur Général de l'Agence Régionale de Santé
de Martinique**

Bénéficiaire :

CHU DE MARTINIQUE
PZ QUITMAN
97209 FORT-DE-FRANCE
FINESS EJ - 970211207
Code interne - 0001391

Vu le code de la sécurité sociale ;

Vu le code de la santé publique ;

Vu la loi n° 2015-1702 du 21 décembre 2015 de financement de la sécurité sociale pour 2016, notamment son article 78 modifié ;

Vu le code de la sécurité sociale, notamment ses articles L. 174-1, L. 174-1-1 et R. 162-32-3 ;

Vu l'arrêté du 23 janvier 2008 modifié relatif aux modalités de versement des ressources des établissements publics de santé et des établissements de santé privés mentionnés aux b et c de l'article L.162-22-6 du code de la sécurité sociale par les caisses d'assurance maladie mentionnées à l'article L. 174-1 du code de la sécurité sociale ;

Vu l'arrêté portant détermination de la dotation nationale de financement des missions d'intérêt général et d'aide à la contractualisation mentionnée à l'article L. 162-22-13 du code de la sécurité sociale pour les activités de médecine, chirurgie et obstétrique ;

Vu l'arrêté portant détermination de la dotation nationale de financement des missions d'intérêt général et d'aide à la contractualisation mentionnée à l'article L. 162-23-8 du code de la sécurité sociale ;

Vu l'arrêté fixant pour l'année 2019 l'objectif des dépenses des soins de suite et de réadaptation mentionné à l'article L. 162-23 du code de la sécurité sociale ;

Vu l'arrêté fixant pour l'année 2019 les dotations régionales mentionnées à l'article L. 174-1-1 du code de la sécurité sociale et les dotations régionales de financement des missions d'intérêt général et d'aide à la contractualisation pour les activités de médecine, chirurgie et obstétrique ;

Vu l'arrêté fixant pour l'année 2019 les dotations régionales de financement des missions d'intérêt général et d'aide à la contractualisation pour les activités de soins de suite et de réadaptation ;

Vu la décision de la Commission européenne 9380 en date du 20 décembre 2011 relative à l'application de l'article 106, paragraphe 2, du traité sur le fonctionnement de l'Union européenne aux aides d'État sous forme de compensations de service public octroyées à certaines entreprises chargées de la gestion de services d'intérêt économique général ;

Vu le contrat pluriannuel d'objectifs et de moyens ;

Vu l'arrêté 2019-970211207-A000 portant fixation des dotations MIGAC, DAF, du forfait global de soins USLD et des forfaits annuels au titre de l'année 2019 ;

ARRETE

Article 1er :

- **Missions d'intérêt général et d'aide à la contractualisation au titre des activités MCO**

Le montant de la dotation de financement des missions d'intérêt général et d'aide à la contractualisation mentionnée à l'article L162-22-14 du code de la sécurité sociale est fixé à 129 840 474.00 euros au titre de l'année 2019 et réparti comme suit :

- Missions d'intérêt général : **35 090 246.00 euros** ;
- Aide à la contractualisation : **94 750 228.00 euros** ;

- **Missions d'intérêt général et d'aide à la contractualisation au titre des activités SSR**

Le montant de la dotation de financement des missions d'intérêt général et d'aide à la contractualisation mentionnée à l'article L. 162-23-8 du code de la sécurité sociale est fixé à 434 068.00 euros au titre de l'année 2019 et réparti comme suit :

- Missions d'intérêt général : **70 582.00 euros** ;
- Aide à la contractualisation : **363 486.00 euros** ;

- **Dotation annuelle de financement**

Le montant de la dotation annuelle de financement mentionnée à l'article L174-1 du code de la sécurité sociale est fixé à 11 399 598.00 euros au titre de l'année 2019 et réparti comme suit :

- Dotation annuelle de financement PSYCHIATRIE : **5 810 385.00 euros** ;
- Dotation annuelle de financement SSR : **5 589 213.00 euros** ;
- Dotation annuelle autre : **0.00 euros** ;

- **Unités de soins de longue durée**

Le montant des ressources d'assurance maladie afférents aux soins dispensés dans les unités ou centres de longs séjours mentionnées à l'article L.174-5 du code de la sécurité sociale et versées sous forme de forfait global de soins est fixé, au titre de l'année 2019, comme suit :

- **5 751 743.00 euros** ;
- **Forfaits annuels mentionnés aux articles L.162-22-8 et L162-22-8-1 du code de la sécurité sociale**

Le montant des forfaits annuels mentionnés à l'article L.162-22-8 et à l'article L.162-22-8-1 du code de la sécurité sociale est fixé, au titre de l'année 2019, comme suit :

- Forfait annuel des urgences : **7 948 946.00 euros** ;
- Forfait annuel de coordination de prélèvements d'organes : **363 626.00 euros** ;
- Forfait annuel greffes : **0.00 euros** ;
- Forfait activités isolées : **0.00 euros** ;

- **Forfaits relatifs au financement de l'activité de soins de suite et de réadaptation**

Le forfait correspondant à la part activité de DMA, dans les conditions prévues par le b) du 2° du E du III de l'article 78 modifié de la loi de financement de la sécurité sociale pour 2016 du 21 décembre 2015, est fixé, au titre de l'année 2019, comme suit :

Agence Régionale de Santé Martinique, ZAC de l'Etang Z'abricots - 97200 FORT DE FRANCE

- Forfait « part activité » de DMA théorique SSR au titre de l'année 2019 : **322 843.00 euros**;

Article 2 :

A compter du 1er janvier 2020, dans l'attente de la fixation du montant des dotations et forfaits pour l'année 2020, des acomptes mensuels seront versés à l'établissement dans les conditions suivantes:

- Base de calcul pour la dotation de financement des missions d'intérêt général et d'aide à la contractualisation (MIGAC) au titre des activités MCO pour 2019 : **129 840 474.00 euros**, soit un douzième correspondant à **10 820 039.50 euros**
- Base de calcul pour la dotation de financement des missions d'intérêt général et d'aide à la contractualisation (MIGAC) au titre des activités SSR pour 2019 : **434 068.00 euros**, soit un douzième correspondant à **36 172.33 euros**
- Base de calcul pour la dotation annuelle de financement (DAF) égal à un douzième du montant fixé pour 2019 : **11 399 598.00 euros**, soit un douzième correspondant à **949 966.50 euros**
- Base de calcul pour le forfait global de soins afférent aux soins dispensés dans les unités ou centres de longs séjours (USLD) égal à un douzième du montant fixé pour 2019 : **5 751 743.00 euros**, soit un douzième correspondant à **479 311.92 euros**
- Base de calcul pour les forfaits annuels FAU, CPO, FAG et FAI égal à un douzième du montant fixé pour 2019 : **8 312 572.00 euros**, soit un douzième correspondant à **692 714.33 euros**
- Base de calcul pour le forfait DMA SSR égal à un douzième du montant théorique fixé pour 2019 : **322 843.00 euros**, soit un douzième correspondant à **26 903.58 euros**

Soit un total de **13 005 108.16 euros**.

Article 3 :

Le présent arrêté peut faire l'objet d'un recours devant le tribunal interrégional de la tarification sanitaire et sociale dans le délai d'un mois à compter de sa notification.

Article 4 :

La Directrice de l'offre de soins de l'Agence Régionale de Santé Martinique est chargée de l'exécution du présent arrêté.

La caisse pivot de l'établissement est en charge du paiement des crédits mentionnés dans le présent arrêté.

Le **11 JUIN 2019**

Le Directeur Général de l'Agence Régionale de Santé
de Martinique,

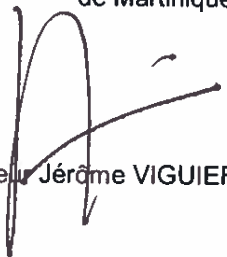

Docteur Jérôme VIGUIER

DEAL

R02-2019-06-12-006

Arrêté portant prescription spécifiques à déclaration au titre de l'article L 214-3 du code de l'environnement concernant le programme immobilier de 98 logements à Moutte sur la commune de Fort de France



PRÉFET DE LA MARTINIQUE

ARRÊTÉ PRÉFECTORAL N° PORTANT PRESCRIPTIONS SPÉCIFIQUES À DÉCLARATION AU TITRE DE L'ARTICLE L 214-3 DU CODE DE L'ENVIRONNEMENT CONCERNANT LE PROGRAMME IMMOBILIER DE 98 LOGEMENTS À MOUTTE COMMUNE DE FORT DE FRANCE

LE PRÉFET

VU le code de l'environnement ;

VU le code général des collectivités territoriales ;

VU le code civil et notamment son article 640 ;

VU le décret du 29 juin 2017 portant nomination du préfet de la région Martinique : M. Franck ROBINE Préfet de la Martinique ;

VU l'arrêté n° R02-2017-07-19-021 du 19 juillet 2017 donnant délégation de signature à M. Patrick BOURVEN Directeur de l'Environnement, de l'Aménagement et du Logement de la Martinique, en matière d'administration générale ;

VU le dossier de déclaration déposé au titre de l'article L. 214-3 du code de l'environnement reçu le 25 mars 2019, présenté par SNC MOUTTE FORT DE FRANCE 2018, représenté par Monsieur DEVILLERS Michel, enregistré sous le n° 972-2019-00010 et relatif à Programme immobilier de 98 logements à Moutte ;

VU le SDAGE 2016/2021 de la Martinique ;

VU la demande d'avis adressée le 23 mai 2019 à la SNC MOUTTE FDF 2018 ;

VU la réponse transmise le 07 juin 2019 par la SNC MOUTTE FDF 2018 ;

Sur proposition du pôle Police de l'Eau de la Direction de l'Environnement, de l'Aménagement et du Logement de la Martinique.

ARRÊTE

Article 1 – Objet de la déclaration

Il est donné acte à la SNC MOUTTE FORT DE FRANCE 2018 représenté par Monsieur DEVILLERS Michel, de sa déclaration en application de l'article L214-3 du code de l'environnement, sous réserve des prescriptions énoncées aux articles suivants concernant la réalisation d'un projet immobilier, situé sur la parcelle cadastrale AC 606 à Fort de France, qui comprend :

- la construction de 98 logements,
- une station de traitement des eaux usées d'une capacité de 289 EH et une zone de rejet végétalisée de 144 m² ;
- un dispositif de gestion des eaux pluviales constitué d'un réseau de collecte de type séparatif et de 3 bassins de rétention d'une contenance de : 46 m³, 154m³ et 47m³. Ces ouvrages sont affectés à chaque sous bassin versant (3), dont le débit de fuite sera inférieur ou égal au débit de pointe estimé avant projet pour une pluie d'occurrence décennale soit 0,495m³/s ;
- et une aire de stationnement de 150 places.

Les eaux de rejets seront déversées dans une ravine sèche d'environ 1,07 km avant de rejoindre la rivière Monsieur.

Les ouvrages constitutifs de ces aménagements rentrent dans la nomenclature des opérations soumises à déclaration au titre de l'article L. 214-3 du Code de l'Environnement. Les rubriques du tableau de l'article R. 214-1 du Code de l'Environnement concernée sont les suivantes :

Rubrique	Intitulé	Régime	Arrêtés de prescriptions générales correspondant
2.1.1.0	Station d'épuration des agglomérations d'assainissement ou dispositifs d'assainissement non collectif devant traiter une charge brute journalière de pollution organique : - 1°) supérieure à 600kg de DBO5 (A) - 2°) supérieure à 12 kg de DBO5, mais inférieure ou égale à 600 kg de DBO5 (D)	Déclaration (STEP de 289 EH)	Arrêté du 21 juillet 2015
2.1.5.0	Rejet d'eaux pluviales dans les eaux douces superficielles, sur le sol ou dans le sous-sol, la surface totale du projet, augmentée de la surface correspondant à la partie du bassin naturel dont les écoulements sont interceptés par le projet, étant : - 1°) Supérieure ou égale à 20 ha (A : autorisation) - 2°) Supérieure à 1 ha mais inférieure à 20 ha (D : déclaration)	Déclaration (la superficie du projet est estimée à 3,23ha)	

Le déclarant devra respecter les prescriptions qui suivent :

Article 2 : Prescriptions générales

Les prescriptions de l'arrêté ministériel du 21 juillet 2015 relatif aux systèmes d'assainissement s'appliquent à cet ouvrage à compter du 1^{er} janvier 2016 et stipulent notamment que :

- les performances minimales de traitement attendues pour les stations d'épuration d'eaux usées d'une capacité inférieure à 120 kg/jr de DBO5 sont :

	Concentration maximale à respecter moyenne journalière	Rendement minimum
DBO5	35 mg d'O2/l	60 %
DCO	200 mg d'O2/l	60 %
MES		50 %

- compte tenu du contexte (rejet dans une ravine / pouvoir de dilution inconnu), il conviendra de mettre en place un traitement complémentaire pour abattre la charge d'azote, de phosphore ainsi que les pollutions microbiennes.

Rejet	Paramètre	Rendement minimum
Azote	NGL	70 %
Phosphore	PT	70 %

- avant leur mise en service :

Les ouvrages doivent faire l'objet d'une procédure de réception visant à s'assurer de la bonne exécution des travaux, ainsi qu'une analyse des risques de défaillances, de leurs effets et des mesures prévues pour remédier aux éventuelles pannes. Le procès verbal de cette réception sera tenu à la disposition de la police de l'eau et de l'office de l'eau. L'analyse des risques elle devra être transmise aux structures citées dans un délai d'un mois.

- en matière d'entretien et de maintenance

La station de traitement doit être régulièrement entretenue de manière à garantir le bon fonctionnement des dispositifs de traitement et de surveillance. À cet effet, le maître d'ouvrage doit informer, au moins un mois à l'avance l'office de l'eau et la police de l'eau, des périodes d'entretien, des réparations prévisibles des installations, en précisant la nature des opérations susceptibles d'avoir un impact sur la qualité des eaux réceptrices et l'environnement. Il est tenu de préciser les caractéristiques des déversements envisagés pendant cette période et les mesures prises pour réduire leurs incidences sur le milieu récepteur.

- en matière d'autosurveillance :

Article 7 : Publication et information des tiers

Conformément à l'article R.214-37 du code de l'environnement, une copie de cet arrêté sera transmise à la mairie de la commune de Fort de France, pour affichage pendant une durée minimale d'un mois.

Ces informations seront mises à disposition du public sur le site Internet de la préfecture de la MARTINIQUE pendant une durée d'au moins 6 mois.

Article 8 : Exécution

- Le Secrétaire Général de la préfecture,
- Le Maire de la commune de Fort de France,
- Le Directeur de l'Environnement, de l'Aménagement et du Logement de la MARTINIQUE
- Le chef du service mixte de police de l'environnement (AFB/ONCFS),

sont chargés, chacun en ce qui le concerne, de l'exécution du présent arrêté qui sera mis à disposition du public sur le site internet de la préfecture de la MARTINIQUE, et dont une copie sera tenue à la disposition du public dans chaque mairie intéressée.

A Shoelcher, le

12 JUIN 2019

Pour le Préfet de la Martinique
et par délégation
Le Directeur de l'Environnement,
de l'Aménagement et du Logement

Patrick BOURVEN

Le maître d'ouvrage de la station d'épuration met en place les aménagements et équipements nécessaires à l'établissement des informations d'autosurveillance relatives à :

- la vérification de l'existence de déversement vers le milieu récepteur en cours de traitement,
- la capacité nominale de la station,
- l'estimation du débit en entrée et en sortie,
- les informations relatives aux apports extérieurs sur la file d'eau,
- la nature et la quantité des déchets évacués et leurs destinations,
- les apports extérieurs de boues,
- les boues produites et évacuées,
- la consommation d'énergie,
- la quantité de réactif consommée sur la file d'eau et sur la file de boue,
- le volume d'eaux usées traitées réutilisées.

Le maître d'ouvrage doit produire et transmettre à la police de l'eau et l'office de l'eau un bilan 24 h tous les 2 ans.

Article 3 : Conformité au dossier et modifications

Les installations, objet du présent arrêté, sont situées, installées et exploitées conformément aux plans et contenu du dossier de demande de déclaration non contraires aux dispositions du présent arrêté.

Toute modification apportée aux ouvrages, aux installations, à leur mode d'utilisation, à la réalisation des travaux ou à la réalisation des travaux ou à l'aménagement en résultant, à l'exercice des activités ou à leur voisinage et entraînant un changement notable des éléments du dossier de déclaration initiale doit être portée, avant sa réalisation, à la connaissance du préfet qui peut exiger une nouvelle déclaration.

Article 4 : Publication et information des tiers

Conformément à l'article R.214-37 du code de l'environnement, une copie de cet arrêté sera transmise à la mairie de la commune de Fort de France, pour affichage pendant une durée minimale d'un mois.

Ces informations seront mises à disposition du public sur le site Internet de la préfecture de la MARTINIQUE pendant une durée d'au moins 6 mois.

Article 5 : Validité

Le présent arrêté valant récépissé de déclaration dispose d'une durée de validité fixée à trois ans à compter de la date de notification.

Article 6 : Délais de recours

Le présent arrêté est susceptible de recours devant le tribunal administratif de Fort-de-France, conformément à l'article R.514-3-1 du Code de l'environnement :

- par les tiers dans un délai d'un an à compter de la publication ou de l'affichage en mairie, prévu au R. 214-9 du Code de l'environnement. Toutefois, si la mise en service de l'installation n'est pas intervenue six mois après la publication ou l'affichage du présent arrêté, le délai de recours continue jusqu'à l'expiration d'une période de six mois après cette mise en service ;
- par le pétitionnaire dans un délai de deux mois à compter de la date à laquelle le présent arrêté lui a été notifié.

Dans le même délai de deux mois, le déclarant peut présenter un recours gracieux. Le silence gardé par l'administration pendant plus de deux mois sur la demande de recours gracieux emporte décision implicite de rejet de cette demande conformément à l'article R421-2 du code de justice administrative.

Direction de l'Environnement, de l'Aménagement et du
logement

R02-2019-06-11-008

Arrêté modifiant l'arrêté n°R02-2018-02-19-004 du 19
février 2018 fixant la composition et désignant les
représentants de la commission départementale de la
chasse et de la faune sauvage



PREFET DE LA MARTINIQUE

Direction de l'Environnement, de
l'Aménagement et du Logement

Service Paysage Eau Biodiversité
Pôle Biodiversité, Nature, Paysage

Arrêté n°

Modifiant l'arrêté n°R02-2018-02-19-004 du 19 février 2018
fixant la composition et désignant les représentants
de la commission départementale de la chasse et de la faune sauvage

LE PREFET DE LA MARTINIQUE

- VU le code de l'environnement, notamment ses articles R.421-29 à R.421-32 ;
- VU le code des relations entre le public et l'administration, notamment ses articles R133-1 à R133-15 ;
- VU la loi n°53-602 du 7 juillet 1953 portant introduction dans les départements de la Guadeloupe, de la Martinique et de la Réunion, de la législation métropolitaine en matière de chasse ;
- VU le décret n° 2006-665 du 7 juin 2006 relatif à la réduction du nombre et à la simplification de la composition de diverses commissions administratives ;
- VU le décret n° 2010-1582 du 17 décembre 2010 relatif à l'organisation et aux missions des services de l'Etat dans les départements et régions d'Outre-mer, à Mayotte et à Saint-Pierre-et-Miquelon ;
- VU le décret du 29 juin 2017 portant nomination de M. Franck ROBINE en tant que préfet de la région Martinique, préfet de la Martinique ;
- VU le décret du 13 novembre 2018 portant nomination de Monsieur Antoine POUSSIER, en qualité de secrétaire général de la préfecture de la Martinique (classe fonctionnelle II) ;
- VU l'arrêté préfectoral n°R02-2018-02-19-004 du 19 février 2018 fixant la composition et désignant les représentants de la commission départementale de la chasse et de la faune sauvage ;
- VU l'arrêté préfectoral n° R02-2018-11-27-001 du 27 novembre 2018 portant délégation de signature à Monsieur Antoine POUSSIER, secrétaire général de la préfecture, secrétaire général pour les affaires régionales de la Martinique -administration générale ;
- VU le courrier du 30 avril 2019, du président de la chambre d'agriculture demandant une modification de ses représentants suite aux élections ;

1/3

VU la demande de démission de Mme Françoise ROSE-ROSETTE en date du 2 avril 2019 ;
SUR proposition du secrétaire général de la préfecture ;

ARRETE :

ARTICLE 1

L'article 1 de l'arrêté du 19 février 2018 susvisé est modifié comme suit :

La commission départementale de la chasse et de la faune sauvage de la Martinique est présidée par le préfet ou son représentant. Sa composition est fixée ainsi qu'il suit :

- le directeur de l'agriculture, de l'alimentation et de la forêt, ou son représentant ;
- le directeur de l'environnement, de l'aménagement et du logement, ou son représentant ;
- le délégué régional de l'Office National de la Chasse et de la Faune Sauvage ou son représentant désigné par le directeur général ;
- le président de la fédération départementale des chasseurs de la Martinique ou son représentant choisi parmi les élus de sa fédération ;
- six représentants des différents modes de chasse proposés par le président de la fédération départementale des chasseurs :
 - M. Patrice BONIFACE (*titulaire*) ou M. Jean-José JULIEN (*suppléant*)
 - M. Félix CLAIRVOYANT (*titulaire*) ou M. Jean-Claude GERTRUDE (*suppléant*)
 - M. Jean-Baptiste EUPHROSINE (*titulaire*) ou M. Marius MOREAU (*suppléant*)
 - M. Jacques-Henri JEANVILLE (*titulaire*) ou M. Frantz CASSILDE (*suppléant*)
 - M. Marc-André PAMPHILE (*titulaire*) ou M. Jean-Claude ALINE (*suppléant*)
 - M. Ange SALIBER (*titulaire*) ou M. Michel MANUEL (*suppléant*)
- un représentant de la propriété forestière non domaniale relevant du régime forestier :
 - le responsable en Martinique de l'antenne du Conservatoire du Littoral, ou son représentant
- un représentant de l'Office National des Forêts
 - le directeur régional de l'ONF, ou son représentant
- le président de la chambre d'agriculture de Martinique ou son représentant choisi parmi les élus de la chambre d'agriculture
- deux représentants des intérêts agricoles dans le département proposés par le président de la chambre d'agriculture
 - M. Frantz FONROSE
 - M. José MAURICE

- deux représentants d'associations agréées au titre de l'article L.141-1 du code de l'environnement actives dans le domaine de la conservation de la faune et de la protection de la nature
 - M. Stéphane JEREMIE (*titulaire*) ou M. Jean-Claude NICOLAS (*suppléant*) de la SEPANMAR
 - M. Lucien PULVAL-DADY (*titulaire*) ou M. Charles VIRASSAMY (*suppléant*) de l'APNE
- deux personnalités qualifiées en matière scientifique et technique dans le domaine de la chasse ou de la faune sauvage
 - M. David BELFAN
 - M. Alain DELATTE

ARTICLE 2

Le secrétaire général de la préfecture de la Martinique et le directeur de l'environnement, de l'aménagement et du logement sont chargés, chacun en ce qui le concerne, de l'exécution du présent arrêté qui sera publié au recueil des actes administratifs de la préfecture.

Fort-de-France, le 11 JUIN 2019

Pour le Préfet et par délégation
Le Secrétaire Général
de la Préfecture de la Martinique

Antoine POUSSIER

Direction de la Mer

R02-2019-06-14-001

Autorisation d'occupation temporaire du domaine Public
Maritime

*Autorisation d'occupation temporaire au profit de Monsieur Philippe VIGNALS pour un corps
mort sur la commune des Trois-ilets*



PRÉFET DE LA MARTINIQUE

Direction de la mer de la Martinique

ARRETE

portant Autorisation d'Occupation Temporaire du Domaine Public Maritime au profit de Monsieur Philippe VIGNALS, pour la mise en place d'un dispositif de mouillage sur le littoral de la commune des Trois-Ilets

LE PREFET DE LA MARTINIQUE

- VU le Code Général de la Propriété des Personnes Publiques ;
- VU le Code du Domaine de l'État ;
- VU le Code de l'Environnement ;
- VU la loi n° 86-2 du 3 janvier 1986 relative à l'aménagement, la protection et la mise en valeur du Littoral et de son décret d'application n° 89-734 du 13 octobre 1989 ;
- VU le décret n°2010-146 du 16 février 2010 modifiant le décret n° 2004-374 du 29 avril 2004 relatif aux pouvoirs des préfets, à l'organisation et à l'action des services de l'État dans les régions et départements ;
- VU le décret n° 2010-1582 du 17 décembre 2010 relatif à l'organisation et aux missions des services de l'État dans les départements et les régions d'Outre-mer, à Mayotte et à Saint-Pierre-et-Miquelon ;
- VU le décret du président de la République du 29 juin 2017 portant nomination de M. Franck ROBINE, préfet de la région Martinique, Préfet de la Martinique ;
- VU l'arrêté préfectoral R02-2018-03-26-004 du 26 mars 2018 accordant délégation de signature à Monsieur Michel PELTIER, Directeur de la Mer de la Martinique ;
- VU la demande d'autorisation d'occupation temporaire du domaine public maritime formulée le 01 avril 2019 par Monsieur Philippe VIGNALS ;
- VU l'avis favorable du Commandant Supérieur des Forces armées aux Antilles, division « Action de l'État en mer » en date du 18 avril 2019 ;
- VU l'avis de la Directrice Régionale des Finances Publiques de la Martinique en date du 30 avril 2019 ;
- VU l'avis réputé favorable du maire de la ville des Trois-Ilets consulté par courrier en date du 04 avril 2019 ;
- VU l'avis réputé favorable de la Direction de l'Environnement, de l'Aménagement et du Logement de la Martinique (DEAL) consultée par courrier en date du 04 avril 2019 ;

**Rue Victor Sévère - B.P. 647 - 648 - 97262 FORT-DE-FRANCE CEDEX
Tél. : 0596 39 36 00 - Télécopie : 0596 71 40 29**

A R R E T E

ARTICLE 1 : Bénéficiaire

Monsieur Philippe VIGNALS, domicilié 2 rue des amandiers, D13 Résidence les hauts créoles, Pointe du bout – 97229 LES TROIS-ILETS est autorisée à mettre en place un corps-mort sur le plan d'eau de la commune des Trois-Ilets, pour attacher son bateau dénommé KHALISSY immatriculé FF D67177 , conformément au plan annexé au présent arrêté.

Les points des coordonnées GPS (WGS 84) compris dans le nouveau plan de balisage sont :

- latitude : 14°33.273' N
- longitude : 061°03.358' O

En cas d'alerte cyclonique ou de forte houle sur la côte, l'utilisation de ce corps mort n'est pas autorisée.

ARTICLE 2 : Conditions d'implantation du mouillage

L'autorisation délivrée est subordonnée aux recommandations suivantes :

- d'installer un corps-mort écologique à vis avec une ligne de mouillage en cordage polyamide, de préférence équipée d'une bouée de sub-surface (flotteur intermédiaire) pour éviter que la ligne de mouillage ne repose sur le fond (voir annexe).
- **Sur une bouée de couleur blanche (toute autre couleur étant proscrite), l'identification suivante devra être apposée de manière durable (peinture non toxique) :**

29 CW 24 06

ARTICLE 3 : Conditions générales d'occupation

La présente autorisation est accordée au pétitionnaire, à charge pour lui de se conformer aux prescriptions des textes visés ci-dessus ainsi qu'aux conditions suivantes :

- Le permissionnaire est seul responsable (sauf son recours contre qui de droit) de tous les accidents ou dommages qui pourraient se produire du fait de la présente autorisation qu'il y ait ou non de sa part négligence, imprévoyance ou toute autre faute commise.
- Il doit, en tout temps, se conformer aux règlements et textes dans l'intérêt de la circulation, de la conservation du Domaine Maritime, de la sécurité ou de l'hygiène publique.
- Les installations liées à l'ouvrage doivent permettre la libre circulation et le stationnement des agents qualifiés de l'État, de la Collectivité Territoriale de Martinique, de la commune et du public. Elles doivent en outre, permettre l'accostage des embarcations en détresse.
- Le permissionnaire prend toutes les dispositions pour ne pas gêner la circulation maritime des plaisanciers ou entraver le bon fonctionnement des appareils de signalisation maritime qui pourraient exister sur les lieux.
- Le permissionnaire est tenu de mettre son installation à la disposition des navires en difficulté ou des navires participant à l'action de l'État en mer dans le cadre de leur mission, sans être tenu à aucune rétribution.

Toute infraction aux dispositions du présent arrêté ainsi qu'aux textes législatifs ou réglementaires susvisés, après mise en demeure du permissionnaire restée sans effet, est poursuivie conformément aux lois et règlements en vigueur.

ARTICLE 4 : Durée

L'autorisation est accordée pour une durée de **CINQ ANS (5 ans)** qui commence à courir à compter de la date de signature du présent arrêté.

Elle peut toutefois être retirée par l'Administration à tout moment pour cause d'utilité publique, pour inexécution des conditions énumérées présent arrêté. La prorogation de l'autorisation est subordonnée à la présentation d'une nouvelle demande expresse formulée dans les conditions réglementaires **SIX MOIS** au moins avant la date d'expiration de l'AOT.

ARTICLE 5 : Remise en état des lieux

Si la présente autorisation est retirée ou n'est pas prorogée, le pétitionnaire procède à l'enlèvement de ses équipements dans un délai d'**UN MOIS**, sauf autorisation expresse de les maintenir, délivrée par l'Administration.

ARTICLE 6 : Redevance

La présente autorisation est accordée moyennant le paiement d'une redevance annuelle de **200 € (DEUX CENT euros)** compte tenu des avantages de toute nature procurés au permissionnaire.

Cette redevance, due à compter de la notification de ce présent arrêté, est payable annuellement et d'avance à la Caisse Régionale des Finances Publiques de la Martinique – Jardin Desclieux à Fort de France. La redevance stipulée est susceptible de révision annuelle dans les conditions fixées par la réglementation domaniale.

En cas de retard dans les paiements, la redevance échue porte intérêt de plein droit au profit de la Caisse Régionale des Finances Publiques de la Martinique au taux annuel applicable en matière domaniale sans qu'il soit nécessaire de procéder à une mise en demeure quelconque et quelle que soit la cause du retard.

Les fractions de mois seront négligées pour le calcul des intérêts.

ARTICLE 7 : Transmission à un tiers

La présente autorisation a un caractère personnel et ne peut se transmettre sans autorisation des services ayant concouru à sa délivrance.

ARTICLE 8 : Droits des tiers

Les droits des tiers sont et demeureront expressément réservés.

ARTICLE 9 : Recours

Conformément aux dispositions des articles R 421-1 et R 421-5 du code de justice administrative, la présente décision peut faire l'objet d'un recours contentieux devant le Tribunal Administratif dans le délai de 2 mois à compter de sa notification pour les destinataires ou de sa publication pour les tiers. La juridiction compétente peut être saisie par l'application Télérecours citoyens accessible à partir du site www.telerecours.fr.

ARTICLE 10 : Exécution/Notification

Le Secrétaire Général de la Préfecture, le Directeur de la Mer, sont chargés, chacun en ce qui le concerne, d'assurer l'exécution du présent arrêté qui sera notifié au permissionnaire et publié au Recueil des Actes Administratifs de la Préfecture.

Fait à Fort de France, le **14 JUIN 2019**

Pour le Préfet de la Martinique et par délégation

Destinataires :

- Monsieur Philippe VIGNALS
- Mme la Directrice Régionale des Finances Publiques de la Martinique

Copie :

- Madame la Sous-Préfète du Marin
- M. le Commandant Supérieur des Forces Armées aux Antilles
- M. le Directeur de l'Environnement, de l'Aménagement et du Logement
- M. le Maire de la commune des Trois-Îlets



Michel PELTIER
Directeur de la mer

Rue Victor Sévère - B.P. 647 - 648 - 97262 FORT-DE-FRANCE CEDEX
Tél. : 0596 39 36 00 - Télécopie : 0596 71 40 29

Autorisation d'Occupation Temporaire du Domaine Public Maritime pour un corps mort au profit dde VIGNALS Philippe

● AOT
 61°03.358' O
 14°33.273' N

Type de zone réglementaire

- Chenal
- Zone de baignade
- Zone de mouillage

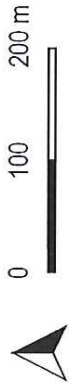

Réalisation : DM Martinique - avril 2019
 Sources : DM Martinique, BD ORTHO 2017
 Système de coordonnées de référence : WGS84

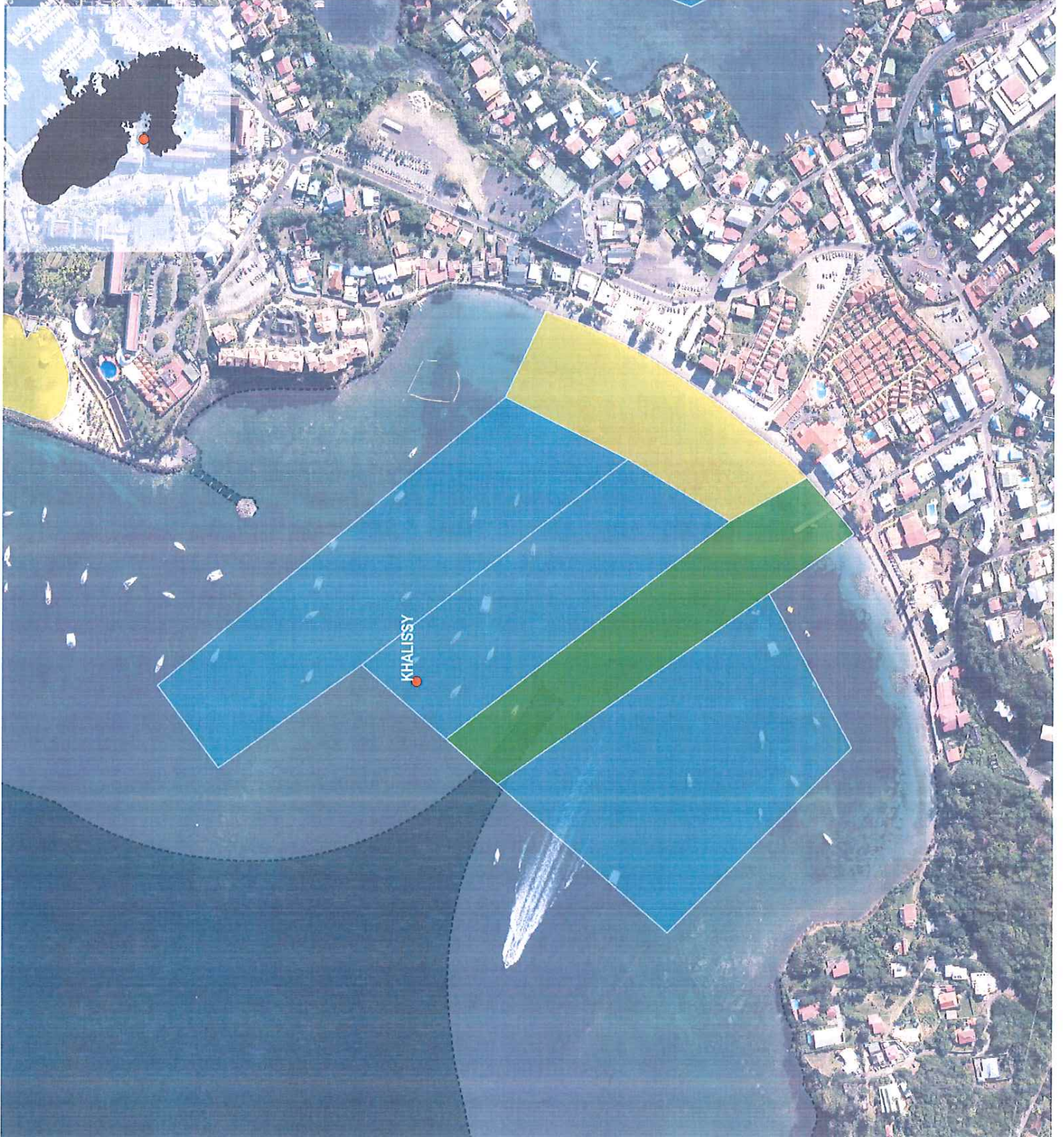

Direction de la Mer

R02-2019-06-14-004

Décision de gardiennage pour le navire kristal's toy

Décision de gardiennage pour le Navire KRISTAL'S TOY au profit de Monsieur NACEUR Iman



PREFET DE LA MARTINIQUE

Direction de la Mer de la Martinique
Département Développement Durable Maritime (DDDM)
Gestion du Domaine Public Maritime

DECISION

Le Préfet de la Martinique, Délégué du Gouvernement
pour l'Action de l'État en Mer aux Antilles

VU le Code des Transports et notamment ses articles L 5141-2 et L 5141-3;

VU le décret n° 87-830 du 6 octobre 1987 portant application de la loi n° 85-662 du 3 juillet 1985 relative aux mesures concernant dans les eaux territoriales et les eaux intérieures les navires et engins flottants abandonnés ;

VU le décret n° 2015-458 du 23 avril 2015 relatif aux mesures nécessaires pour mettre fin au danger ou à l'entrave prolongée que présente un navire abandonné ;

VU l'article R5141-7 du Code des Transports relatif à l'intervention d'office sur une épave dangereuse ou un navire abandonné en cas d'imminence du danger que constitue l'état d'abandon du navire,

VU l'arrêté préfectoral R02-2018-03-26-004 du 26 mars 2018 accordant délégation de signature à Monsieur Michel PELTIER, Directeur de la Mer de la Martinique ;

CONSIDÉRANT que le navire KRISTAL'S TOY échoué au point 14°27,79' N -060°52,79' O, constitue un danger imminent pour la navigation et la sauvegarde du milieu naturel environnant, à l'approche de la saison cyclonique ;

CONSIDÉRANT que la recherche de propriétaire par voie postale et par voie de presse s'est révélée infructueuse ;

DECIDE

ARTICLE 1 :

Monsieur Iman NACEUR, résidant au 34 rue Anatole France 97290 Le MARIN, président de la Société Equinox Siret : 819 013 004 00018, est nommé gardien du navire « KRISTAL'S TOY ».

ARTICLE 2 : Le gardien du navire met en œuvre l'ensemble des travaux et opérations permettant la sauvegarde et l'enlèvement du navire.

ARTICLE 3 : Les pièces justificatives des frais engagés par le gardien pour ces mesures de sauvegarde et d'enlèvement du navire sont à conserver en vue de leur prise en charge par le futur propriétaire du-dit navire.

ARTICLE 4: Conformément aux dispositions des articles R 421-1 et R 421-5 du code de justice administrative, la présente décision peut faire l'objet d'un recours contentieux devant le Tribunal Administratif dans le délai de 2 mois à compter de sa notification pour les destinataires ou de sa publication pour les tiers.

La juridiction compétente peut être saisie par l'application Télérecours citoyens accessible à partir du site www.telerecours.fr.

ARTICLE 5: Le Secrétaire Général de la Préfecture et le Directeur de la Mer sont chargés, chacun en ce qui le concerne, d'assurer l'exécution de la présente décision qui sera notifiée au gardien du navire et insérée au Recueil des Actes Administratifs de la Préfecture.

Fait à Fort de France, le **14 JUN 2019**
Pour le Préfet de la Martinique et par délégation

L'Administrateur des Affaires maritimes
Hervé MOUSSARON
Directeur-adjoint de la mer



DIRECTION DES AFFAIRES CULTURELLES -DAC

R02-2019-06-11-018

Annexe 1 de l'arrêté constatant la propriété de l'État sur les
biens archéologiques mobiliers - Fouille préventive - Allée
Pécoul

ANNEXE 1

Inventaire des biens archéologiques mobiliers – Saint-Pierre – Allée Pécoul – fouille préventive

N° BAC	Type contenant	N° LOT	DEMINOMINATION	ÉPOQUE	CATEGORIE	TECHNIQUE	NOMBRE	POIDS (en gr)	Structures	US	DATE DE DECOUVERTE	LOCALISATION CADASTRALE :
1	B	CER-001	tessons	historique	céramique		4	430		1000	25/02/2014	C493
1	B	CER-002	tessons	historique	céramique		3	350		1000	27/02/2014	C493
1	B	CER-003	tessons	historique	céramique		4	1000		1000	28/03/2014	C493
1	B	CER-004	tessons	historique	céramique		8	1687	41	1000	20/02/2014	C493
1	B	CER-005	tessons	historique	céramique		9	60		1000	31/03/2014	C493
1	B	CER-006	tessons	historique	céramique		2	24		1000	26/03/2014	C493
1	B	CER-007	tessons	historique	céramique		8	147		1000	13/03/2014	C493
1	B	CER-008	tessons	historique	céramique		8	96		1000	13/03/2014	C493
1	B	CER-009	tessons	historique	céramique		4	104		1000	13/04/2014	C493
1	B	CER-010	tessons	historique	céramique		28	267		1000	28/03/2014	C493
1	B	CER-011	tessons	historique	céramique		16	372		1000	13/02/2014	C493
1	B	CER-012	tessons	historique	céramique		4	166		1000	13/02/2014	C493
1	B	CER-013	tessons	historique	céramique		8	846		1000	14/03/2014	C493
1	B	CER-014	tessons	historique	céramique		38	904		1000	14/03/2014	C493
2	A	CER-015	tesson	historique	céramique		1	214		1000	10/03/2014	C493
2	A	CER-016	tesson	historique	céramique		1	526		1000	13/04/2014	C493
2	A	CER-017	tessons	historique	céramique		11	346		1000	26/03/2014	C493
2	A	CER-018	tessons	historique	céramique		9	153		1000	26/02/2014	C493
2	A	CER-019	tesson	historique	céramique		1	185		1000	10/03/2014	C493
2	A	CER-020	tessons	historique	céramique		4	63		1000	19/03/2014	C493
2	A	CER-021	tessons	historique	céramique		5	130		1000	13/03/2014	C493
2	A	CER-022	tessons	historique	céramique		51	2600		1000	10/04/2014	C493
2	A	CER-023	tesson	historique	céramique		1	27		1000	27/03/2014	C493
2	A	CER-024	tesson	historique	céramique		1	30		1000	27/03/2014	C493
2	A	CER-025	tessons	historique	céramique		2	57		1000	26/03/2014	C493
2	A	CER-026	tesson	historique	céramique		1	37		1000	27/03/2014	C493
2	A	CER-027	tessons	historique	céramique		6	51		1000	13/03/2014	C493
2	A	CER-028	tessons	historique	céramique		19	190		1000	07/03/2014	C493
2	A	CER-029	tessons	historique	céramique		7	211		1000	14/03/2014	C493
2	A	CER-030	tessons	historique	céramique		7	236		1000	14/03/2014	C493
2	A	CER-031	tessons	historique	céramique		8	159		1000	24/02/2014	C493
2	A	CER-032	tessons	historique	céramique		2	173		1000	21/03/2014	C493
2	A	CER-033	tessons	historique	céramique		4	338		1000	24/02/2014	C493

N° BAC	Type contenant	N° LOT	DEMINOMINATION	ÉPOQUE	CATEGORIE	TECHNIQUE	NOMBRE	POIDS (en gr)	Structures	US	DATE DE DECOUVERTE	LOCALISATION CADASTRALE :
3	A	CER-034	tessons	historique	céramique		4	1121		1000	25/04/2014	C493
3	A	CER-035	tesson	historique	céramique		1	146		1000	20/02/2014	C493
3	A	CER-036	tessons	historique	céramique		19	1600		1000	13/02/2014	C493
3	A	CER-037	tessons	historique	céramique		3	182		1000	26/02/2014	C493
3	A	CER-038	tessons	historique	céramique		5	692		1000	24/02/2014	C493
3	A	CER-039	tessons	historique	céramique		17	208		1000	19/03/2014	C493
3	A	CER-040	tessons	historique	céramique		44	1211		1000	14/03/2014	C493
3	A	CER-041	tessons	historique	céramique		3	1253		1000	04/03/2014	C493
4	A	CER-042	tessons	historique	céramique		11	728		1000	21/02/2014	C493
4	A	CER-043	tessons	historique	céramique		9	253		1000	20/02/2014	C493
4	A	CER-044	tessons	historique	céramique		11	1809		1000	27/02/2014	C493
4	A	CER-045	tessons	historique	céramique		3	92		1000	28/03/2014	C493
4	A	CER-046	tessons	historique	céramique		117	899		1000	13/04/2014	C493
4	A	CER-047	tessons	historique	céramique		6	359		1000	14/03/2014	C493
4	A	CER-048	tessons	historique	céramique		9	1770		1000	10/03/2014	C493
5	B	CER-049	tessons	historique	céramique		19	3000		1000	13/04/2014	C493
5	B	CER-050	tessons	historique	céramique		6	2300		1000	25/02/2014	C493
5	B	CER-051	tessons	historique	céramique		7	1200		1000	25/02/2014	C493
6	A	CER-052	tessons	historique	céramique		2	48		1023	18/03/2014	C493
6	A	CER-053	tessons	historique	céramique		18	165	30	1034	17/02/2014	C493
6	A	CER-054	tessons	historique	céramique		2	13		1083	31/03/2014	C493
6	A	CER-055	tessons	historique	céramique		34	450	45	1101	19/02/2012	C493
6	A	CER-056	tessons	historique	céramique		23	533	64	1119	13/03/2014	C493
6	A	CER-057	tessons	historique	céramique		27	480		1120	13/03/2014	C493
6	A	CER-058	tessons	historique	céramique		30	314	30	1213	26/02/2014	C493
6	A	CER-059	tessons	historique	céramique		6	311	67	1215	26/02/2014	C493
6	A	CER-060	tessons	historique	céramique		4	35	68	1217	31/03/2014	C493
6	A	CER-061	tessons	historique	céramique		6	667	121	1278	28/02/2014	C493
6	A	CER-062	tessons	historique	céramique		10	62		1282	27/03/2014	C493
6	A	CER-063	tesson	historique	céramique		1	18	77	1344	04/03/2014	C493
6	A	CER-064	tesson	historique	céramique		1	217	160	1371	06/03/2014	C493
6	A	CER-065	tessons	historique	céramique		4	366	174	1394	06/03/2014	C493
6	A	CER-066	tesson	historique	céramique		1	7	171	1399	06/03/2014	C493
6	A	CER-067	tessons	historique	céramique		3	30	136	1573	13/03/2014	C493
6	A	CER-068	tessons	historique	céramique		20	117	170	1408	07/03/2014	C493

N° BAC	Type contenant	N° LOT	DEMINOMINATION	ÉPOQUE	CATEGORIE	TECHNIQUE	NOMBRE	POIDS (en gr)	Structures	US	DATE DE DECOUVERTE	LOCALISATION CADASTRALE :
6	A	CER-069	tessons	historique	céramique		2	21	96	1439	10/03/2014	C493
6	A	CER-070	tessons	historique	céramique		3	30	98	1469	11/03/2014	C493
6	A	CER-071	tessons	historique	céramique		2	41	99	1482	11/03/2014	C493
6	A	CER-072	tessons	historique	céramique		2	148	91	1487	11/03/2014	C493
6	A	CER-073	tesson	historique	céramique		1	24	209	1505	11/03/2014	C493
6	A	CER-074	tessons	historique	céramique		11	27	106	1515	11/03/2014	C493
6	A	CER-075	tessons	historique	céramique		2	5	106	1516	14/03/2014	C493
6	A	CER-076	tessons	historique	céramique		27	1088	214	1552	14/03/2014	C493
6	A	CER-077	tesson	historique	céramique		1	52		1569	21/03/2014	C493
6	A	CER-078	tessons	historique	céramique		4	109	136	1572	14/03/2014	C493
7	A	CER-079	tessons	historique	céramique		3	158	206	1575	14/03/2014	C493
7	A	CER-080	tessons	historique	céramique		72	674		1582	28/03/2014	C493
7	A	CER-081	tessons	historique	céramique		3	218	212	1637	18/03/2014	C493
7	A	CER-082	tessons	historique	céramique		22	354	178	1727	13/03/2014	C493
7	A	CER-083	tessons	historique	céramique		7	244		1815	21/03/2014	C493
7	A	CER-084	tessons	historique	céramique		6	29	280	1826	21/03/2014	C493
7	A	CER-085	tessons	historique	céramique		3	67	280	1827	21/03/2014	C493
7	A	CER-086	tessons	historique	céramique		15	738	276	1829	28/03/2014	C493
7	A	CER-087	tessons	historique	céramique		38	671		1881	24/03/2014	C493
7	A	CER-088	tessons	historique	céramique		25	758		1907	24/03/2014	C493
7	A	CER-089	tessons	historique	céramique		56	3500	41	1935	02/04/2014	C493
8	B	CER-090	tessons	historique	céramique		14	2600	41	1935	02/04/2014	C493
8	B	CER-091	tessons	historique	céramique		13	272	156	1937	25/03/2014	C493
8	B	CER-092	tessons	historique	céramique		27	749		2005	31/03/2014	C493
8	B	CER-093	tesson	historique	céramique		1	6	124	2089	27/03/2014	C493
8	B	CER-094	tessons	historique	céramique		7	8	347	2134	28/03/2014	C493
8	B	CER-095	tessons	historique	céramique		7	153		2158	28/03/2014	C493
8	B	CER-096	tessons	historique	céramique		3	5		2186	02/04/2014	C493
8	B	CER-097	tessons	historique	céramique		6	218		2206	02/04/2014	C493
8	B	CER-098	tesson	historique	céramique		1	5	114		10/03/2014	C493
8	boite	CER-099	fragments de pipe	historique	céramique		1	16		1000	10/03/2014	C493
8	boite	CER-100	fragments de pipe	historique	céramique		1	11		1000	13/03/2014	C493
8	boite	CER-101	fragments de pipe	historique	céramique		1	17		1000	04/03/2014	C493
8	boite	CER-102	fragments de pipe	historique	céramique		1	17		1000	24/02/2014	C493
8	boite	CER-103	fragments de pipe	historique	céramique		1	5		1000	26/02/2014	C493

N° BAC	Type contenant	N° LOT	DENOMINATION	ÉPOQUE	CATEGORIE	TECHNIQUE	NOMBRE	POIDS (en gr)	Structures	US	DATE DE DECOUVERTE	LOCALISATION CADASTRALE :
8	boite	CER-104	fragments de pipe	historique	céramique		1	15		1000	25/02/2014	C493
8	boite	CER-105	fragments de pipe	historique	céramique		5	54		1000	28/03/2014	C493
8	boite	CER-106	fragments de pipe	historique	céramique		8	93		1000	28/03/2014	C493
8	boite	CER-107	fragments de pipe	historique	céramique		10	118		1000	28/03/2014	C493
8	boite	CER-108	fragments de pipe	historique	céramique		1	11		1083	31/03/2014	C493
8	boite	CER-109	fragments de pipe	historique	céramique		6	13		1120	13/03/2014	C493
8	boite	CER-110	fragments de pipe	historique	céramique		2	13		1121	20/02/2014	C493
8	boite	CER-111	fragments de pipe	historique	céramique		1	15	121	1278	28/02/2014	C493
8	boite	CER-112	fragments de pipe	historique	céramique		1	5	214	1552	13/03/2014	C493
8	boite	CER-113	fragments de pipe	historique	céramique		2	6		1582	28/03/2014	C493
8	boite	CER-114	fragments de pipe	historique	céramique		1	12	276	1829	28/03/2014	C493
8	boite	CER-115	fragments de pipe	historique	céramique		1	3		1881	24/03/2014	C493
8	boite	CER-116	fragments de pipe	historique	céramique		2	16	41	1935	02/04/2014	C493
8	boite	CER-117	fragments de pipe	historique	céramique		1	5		1000	26/02/2014	C493
8	boite	CER-118	fragments de pipe	historique	céramique		1	6	49		26/02/2014	C493
8	B	CER-119	tesson	historique	céramique		1	112		1000	25/02/2014	C493
8	B	CER-120	tesson	historique	céramique		1	16		1000	20/02/2014	C493
8	B	CER-121	tessons	historique	céramique		2	366		1000	20/02/2014	C493
8	B	CER-122	tessons	historique	céramique		4	44		1000	26/03/2014	C493
8	B	CER-123	tesson	historique	céramique		1	55		1000	26/03/2014	C493
8	B	CER-124	tesson	historique	céramique		1	47		1000	26/03/2014	C493
8	boite	CER-233	fragments de pipe	historique	céramique		1	10		1000	28/03/2014	C493
8	boite	CER-234	fragments de pipe	historique	céramique		1	10		1000	28/03/2014	C493
8	boite	CER-235	fragments de pipe	historique	céramique		1	10		1000	28/03/2014	C493
8	boite	CER-236	fragments de pipe	historique	céramique		1	12	206	1575	14/03/2014	C493
9	A	CER-125	tesson	historique	céramique		1	50		1000	13/03/2014	C493
9	A	CER-126	tesson	historique	céramique		1	21		1000	13/04/2014	C493
9	A	CER-127	tesson	historique	céramique		1	13		1000	28/03/2014	C493
9	A	CER-128	tesson	historique	céramique		1	33		1000	13/02/2014	C493
9	A	CER-129	tesson	historique	céramique		1	94		1000	13/02/2014	C493
9	A	CER-130	tessons	historique	céramique		2	34		1000	13/02/2014	C493
9	A	CER-131	tesson	historique	céramique		1	24		1000	13/02/2014	C493
9	A	CER-132	tesson	historique	céramique		1	168		1000	13/02/2014	C493
9	A	CER-133	tessons	historique	céramique		2	83		1000	13/02/2014	C493
9	A	CER-134	tesson	historique	céramique		1	90		1000	13/02/2014	C493

N° BAC	Type contenant	N° LOT	DEMINOMINATION	ÉPOQUE	CATEGORIE	TECHNIQUE	NOMBRE	POIDS (en gf)	Structures	US	DATE DE DECOUVERTE	LOCALISATION CADASTRALE :
9	A	CER-135	tesson	historique	céramique		1	31		1000	13/02/2014	C493
9	A	CER-136	tessons	historique	céramique		6	1045		1000	13/02/2014	C493
9	A	CER-137	tesson	historique	céramique		1	32		1000	14/03/2014	C493
9	A	CER-138	tessons	historique	céramique		4	140		1000	14/03/2014	C493
9	A	CER-139	tessons	historique	céramique		2	62		1000	14/03/2014	C493
9	A	CER-140	tesson	historique	céramique		1	33		1000	14/03/2014	C493
9	A	CER-141	tesson	historique	céramique		1	27		1000	14/03/2014	C493
9	A	CER-142	tesson	historique	céramique		1	265		1000	10/03/2014	C493
9	A	CER-143	tesson	historique	céramique		1	423		1000	10/03/2014	C493
9	A	CER-144	tesson	historique	céramique		1	194		1000	10/03/2014	C493
9	A	CER-145	tesson	historique	céramique		1	159		1000	10/03/2014	C493
9	A	CER-146	tessons	historique	céramique		2	125		1000	26/03/2014	C493
9	A	CER-147	tesson	historique	céramique		1	32		1000	26/03/2014	C493
9	A	CER-148	tesson	historique	céramique		1	37		1000	26/03/2014	C493
9	A	CER-149	tessons	historique	céramique		16	244		1000	26/03/2014	C493
9	A	CER-150	tesson	historique	céramique		1	187		1000	10/03/2014	C493
9	A	CER-151	tesson	historique	céramique		1	123		1000	19/03/2014	C493
10	A	CER-152	tesson	historique	céramique		1	70		1000	13/04/2014	C493
10	A	CER-153	tesson	historique	céramique		1	117		1000	13/04/2014	C493
10	A	CER-154	tesson	historique	céramique		1	174		1000	13/04/2014	C493
10	A	CER-155	tesson	historique	céramique		1	21		1000	13/04/2014	C493
10	A	CER-156	tesson	historique	céramique		1	6		1000	13/03/2014	C493
10	A	CER-157	tesson	historique	céramique		1	197		1000	10/04/2014	C493
10	A	CER-158	tesson	historique	céramique		1	35		1000	10/04/2014	C493
10	A	CER-159	tesson	historique	céramique		1	40		1000	10/04/2014	C493
10	A	CER-160	tesson	historique	céramique		1	207		1000	10/04/2014	C493
10	A	CER-161	tesson	historique	céramique		1	140		1000	10/04/2014	C493
10	A	CER-162	tesson	historique	céramique		1	16		1000	27/03/2014	C493
10	A	CER-163	tessons	historique	céramique		4	75		1000	27/03/2014	C493
10	A	CER-164	tesson	historique	céramique		1	101		1000	13/02/2014	C493
10	A	CER-165	tesson	historique	céramique		1	191		1000	10/03/2014	C493
10	A	CER-166	tesson	historique	céramique		1	89		1000	14/03/2014	C493
10	A	CER-167	tesson	historique	céramique		1	34		1000	14/03/2014	C493
10	A	CER-168	tessons	historique	céramique		3	66		1000	10/03/2014	C493
10	A	CER-169	tesson	historique	céramique		1	30		1000	10/03/2014	C493

N° BAC	Type contenant	N° LOT	DENOMINATION	ÉPOQUE	CATEGORIE	TECHNIQUE	NOMBRE	POIDS (en gr)	Structures	US	DATE DE DECOUVERTE	LOCALISATION CADASTRALE :
10	A	CER-170	tesson	historique	céramique		1	70		1000	10/03/2014	C493
10	A	CER-171	tessons	historique	céramique		2	53		1000	25/02/2014	C493
10	A	CER-172	tesson	historique	céramique		1	77		1000	28/03/2014	C493
10	A	CER-173	tesson	historique	céramique		1	65		1000	25/04/2014	C493
10	A	CER-174	tesson	historique	céramique		1	65		1000	25/02/2014	C493
10	A	CER-175	tessons	historique	céramique		2	203		1000	14/03/2014	C493
10	A	CER-176	tesson	historique	céramique		1	160		1000	10/03/2014	C493
10	A	CER-177	tesson	historique	céramique		1	12		1000	13/04/2014	C493
10	A	CER-178	tesson	historique	céramique		1	22		1000	13/02/2014	C493
10	A	CER-179	tessons	historique	céramique		3	97		1000	26/03/2014	C493
10	A	CER-180	tesson	historique	céramique		1	59		1000	20/02/2014	C493
10	A	CER-181	tesson	historique	céramique		1	82		1000	24/02/2014	C493
10	A	CER-182	tesson	historique	céramique		1	85		1000	13/02/2014	C493
10	A	CER-183	tesson	historique	céramique		1	15		1000	14/03/2014	C493
10	A	CER-184	tessons	historique	céramique		5	55		1000	20/02/2014	C493
10	A	CER-185	tesson	historique	céramique		1	53		1000	20/02/2014	C493
10	A	CER-186	tesson	historique	céramique		1	86		1000	26/02/2014	C493
10	A	CER-187	tesson	historique	céramique		1	57		1000	14/03/2014	C493
10	A	CER-188	tessons	historique	céramique		2	157		1000	10/04/2014	C493
11	B	CER-189	tesson	historique	céramique		1	727		1000	04/03/2014	C493
11	B	CER-190	tessons	historique	céramique		6	189		1000	24/02/2014	C493
11	B	CER-191	tesson	historique	céramique		1	475		1000	10/04/2014	C493
11	B	CER-192	tesson	historique	céramique		1	6		1000	25/02/2014	C493
11	B	CER-193	tessons	historique	céramique		4	320		1000	25/02/2014	C493
11	B	CER-194	tesson	historique	céramique		1	117		1000	04/03/2014	C493
11	B	CER-195	tessons	historique	céramique		2	34		1000	25/02/2014	C493
11	B	CER-196	tessons	historique	céramique		3	214		1000	27/02/2014	C493
11	B	CER-197	tesson	historique	céramique		1	1707		1000	27/02/2014	C493
11	B	CER-198	tesson	historique	céramique		1	840		1000	04/03/2014	C493
11	B	CER-200	tessons	historique	céramique		10	511		1000	25/02/2014	C493
11	B	CER-201	tessons	historique	céramique		2	422		1000	10/03/2014	C493
11	B	CER-202	tesson	historique	céramique		1	58	45	1101	19/02/2012	C493
11	B	CER-203	tessons	historique	céramique		2	46	68	1217	31/03/2014	C493
11	B	CER-204	tesson	historique	céramique		1	171	121	1278	28/02/2014	C493
11	B	CER-205	tesson	historique	céramique		1	29	136	1573	13/03/2014	C493

N° BAC	Type contenant	N° LOT	DEMININATION	ÉPOQUE	CATEGORIE	TECHNIQUE	NOMBRE	POIDS (en g)	Structures	US	DATE DE DECOUVERTE	LOCALISATION CADASTRALE :
12	B	CER-206	tesson	historique	céramique		1	834	214	1552	14/03/2014	C493
12	B	CER-207	tesson	historique	céramique		1	94		1569	21/03/2014	C493
12	B	CER-208	tessons	historique	céramique		2	145	136	1572	14/03/2014	C493
12	B	CER-209	tessons	historique	céramique		3	266	206	1575	14/03/2014	C493
12	B	CER-210	tessons	historique	céramique		15	316	276	1829	28/03/2014	C493
12	B	CER-211	tessons	historique	céramique		8	283	276	1829	28/03/2014	C493
12	B	CER-212	tesson	historique	céramique		1	16	276	1829	28/03/2014	C493
12	B	CER-213	tessons	historique	céramique		27	819	276	1829	28/03/2014	C493
12	B	CER-214	tessons	historique	céramique		5	709	41	1935	02/04/2014	C493
12	B	CER-215	tessons	historique	céramique		6	524	41	1935	02/04/2014	C493
12	B	CER-216	tesson	historique	céramique		1	21	41	1935	02/04/2014	C493
12	B	CER-217	tesson	historique	céramique		1	16	41	1935	02/04/2014	C493
12	B	CER-218	tesson	historique	céramique		1	45	41	1935	02/04/2014	C493
12	B	CER-219	tessons	historique	céramique		8	151	41	1935	02/04/2014	C493
12	B	CER-220	tesson	historique	céramique		1	101	41	1935	02/04/2014	C493
12	B	CER-221	tessons	historique	céramique		2	67	41	1935	02/04/2014	C493
13	B	CER-222	tessons	historique	céramique		2	306	41	1935	02/04/2014	C493
13	B	CER-223	tessons	historique	céramique		4	321	41	1935	02/04/2014	C493
13	B	CER-224	tessons	historique	céramique		6	314	41	1935	02/04/2014	C493
13	B	CER-225	tessons	historique	céramique		3	249	41	1935	02/04/2014	C493
13	B	CER-226	tesson	historique	céramique		1	420	41	1935	02/04/2014	C493
13	B	CER-227	tessons	historique	céramique		4	635	41	1935	02/04/2014	C493
13	B	CER-228	tessons	historique	céramique		2	604	41	1935	02/04/2014	C493
13	B	CER-229	tesson	historique	céramique		1	32	41	1935	02/04/2014	C493
13	B	CER-230	tesson	historique	céramique		1	56	41	1935	02/04/2014	C493
13	B	CER-231	tessons	historique	céramique		4	71	41	1935	02/04/2014	C493
13	B	CER-232	tesson	historique	céramique		1	90		2158	28/03/2014	C493
13	B	CER-239	tessons	historique	céramique		17	4200		1000	27/02/2014	C493
14	A	CER-240	tessons	historique	céramique		17	3578		1000	27/02/2014	C493
14	A	CER-241	tessons	historique	céramique		22	2730	41	1935	02/04/2014	C493
14	A	CER-242	tessons	historique	céramique		4	30		1000	27/02/2014	C493
14	A	CER-243	tesson	historique	céramique		1	10		1000	28/03/2014	C493
14	A	CER-244	tesson	historique	céramique		1	10		1000	13/02/2014	C493
14	A	CER-245	tesson	amérindien	céramique		1	27		1025	20/03/2014	C493
15	HG	CER-199	tessons	historique	céramique		8	2581		1000	14/03/2014	C493

N° BAC	Type contenant	N° LOT	DENOMINATION	ÉPOQUE	CATEGORIE	TECHNIQUE	NOMBRE	POIDS (en gr)	Structures	US	DATE DE DECOUVERTE	LOCALISATION CADASTRALE :
15	HG	CER-237	tesson	historique	céramique		1	14,38	41	1935	02/04/2014	C493
16	HG	CER-238	tessons	historique	céramique		30	514,2	279	2144	28/03/2014	C493
17	A	MET 001	Étui	historique	Métal argenté		1	39		1000	13/03/2014	C493
17	A	MET 002	Cuillère	historique	Métal argenté		1	25,7		1000	25/02/2014	C493
17	A	MET 003	Cuillère	historique	Métal argenté		1	38,4		1000	21/02/2014	C493
17	A	MET 004	Seringue	historique	Alliage cuivreux		1	481,2		1000	20/02/2014	C493
17	A	MET 005	Poignée	historique	Alliage cuivreux		1	28,6		1000	27/03/2014	C493
17	A	MET 006	Indéterminé	historique	Alliage cuivreux		1	2,3		1000	28/03/2014	C493
17	A	MET 007	Virole	historique	Alliage cuivreux		1	5,5		1000	24/02/2014	C493
17	A	MET 008	Indéterminé/pattes	historique	Alliage cuivreux		1	2,8		1000	24/02/2014	C493
17	A	MET 009	Indéterminé/pattes	historique	Alliage cuivreux		1	14,5		1000	26/03/2014	C493
17	A	MET 010	Fermeture de boîte	historique	Alliage cuivreux		1	12,6		1000	11/02/2014	C493
17	A	MET 011	Poignée	historique	Alliage cuivreux et verre		1	86,3		1000	26/03/2014	C493
17	A	MET 012	Cerclage décoratif	historique	Alliage cuivreux		1	536,1		1000	24/02/2014	C493
17	A	MET 013	Bouton	historique	Alliage cuivreux		1	2,2		1023	10/03/2014	C493
17	A	MET 014	Décor	historique	Plomb		1	45,7	BAS 30	1034	17/02/2014	C493
17	A	MET 015	Virole	historique	Alliage cuivreux		1	8		1083	31/03/2014	C493
17	A	MET 016	Anneau	historique	Plomb		1	5,4		1282	27/03/2014	C493
17	A	MET 017	Indéterminé	historique	Alliage cuivreux		1	142,1	BAS 165	1373	05/03/2014	C493
17	A	MET 018	Cuillère	historique	Alliage cuivreux		1	82,9	BAS 165	1373	05/03/2014	C493
17	A	MET 019	Grille	historique	Alliage cuivreux		12	52,7	ST 214	1552	13/03/2014	C493
17	A	MET 020	Ceillets	historique	Alliage cuivreux		12	1,4		1569	21/03/2014	C493
17	A	MET 021	Engrenage	historique	Alliage cuivreux		1	4,8	BAS 136	1572	13/03/2014	C493
17	A	MET 022	Indéterminé	historique	Alliage cuivreux		9	252,6	BAS 136	1572	13/03/2014	C493
17	A	MET 023	Rond de serviette	historique	Métal argenté/étain		1	12,5	CAN 208	1575	14/03/2014	C493
17	A	MET 024	Bague	historique	Alliage cuivreux		1	0,46	BAS 178	1727	02/04/2014	C493
17	A	MET 025	Anneau	historique	Plomb		1	5,7	BAS 280	1827	21/03/2014	C493
17	A	MET 026	Fourchette	historique	Alliage cuivreux		1	27,9	BAS 280	1827	21/03/2014	C493
17	A	MET 027	Cuillère	historique	Alliage cuivreux		1	4,1	BAS 280	1827	21/03/2014	C493
17	A	MET 028	Anneau	historique	Alliage cuivreux		1	10,6	FS 41	1935	02/04/2014	C493
17	A	MET 029	Moulin à café	historique	Alliage cuivreux et fer		1	507,3	FS 41	1935	02/04/2014	C493
18	A	MET 030.01	Cerclages	historique	Fer		1	495		1025	01/04/2014	C493
18	A	MET 030.02	Cerclages	historique	Fer		1	1400		1025	01/04/2014	C493
19	A	MET 031	Cerclage	historique	Fer		3	811		1025	01/04/2014	C493
19	A	MET 032	Écuille	historique	Fer		1	102,4	BAS 46	1075	18/02/2014	C493

N° BAC	Type contenant	N° LOT	DENOMINATION	ÉPOQUE	CATEGORIE	TECHNIQUE	NOMBRE	POIDS (en gr)	Structures	US	DATE DE DECOUVERTE	LOCALISATION CADASTRALE :
19	A	MET 033	Penture/ Ferrure en L et gond	historique	Fer		1	248	FS 68	1217	31/03/2014	C493
19	A	MET 034	Râteau	historique	Fer		1	965	ST 88	1273	28/02/2014	C493
19	A	MET 035	Plaque cuisson/platine	historique	Fer		1	623	ST 88	1295	02/04/2014	C493
19	A	MET 036	Hache	historique	Fer		1	967		1335	02/04/2014	C493
19	A	MET 037	Ferrures et charnière	historique	Fer		1	271	BAS 165	1373	05/03/2014	C493
19	A	MET 038	Ferrures et charnière	historique	Fer		1	321	BAS 165	1373	05/03/2014	C493
19	A	MET 039	Poignées et pêne	historique	Fer		1	356	BAS 165	1373	05/03/2014	C493
19	A	MET 040	Indéterminé	historique	Fer		1	634	BAS 165	1373	05/03/2014	C493
19	A	MET 041	Indéterminé	historique	Fer		1	540	BAS 165	1373	05/03/2014	C493
20	A	MET 042	Ferrure	historique	Fer		1	70	BAS 161	1374	05/03/2014	C493
20	A	MET 043	Ferrure	historique	Fer		1	89	BAS 161	1374	05/03/2014	C493
20	A	MET 044	Ferrures et charnière	historique	Fer		1	281	BAS 161	1374	05/03/2014	C493
20	A	MET 045	Ferrure et penture	historique	Fer		1	110	BAS 161	1374	05/03/2014	C493
20	A	MET 046	Verrou	historique	Fer		1	200	BAS 161	1374	05/03/2014	C493
20	A	MET 047	Réceptient	historique	Fer		1	49	CAN 173	1383	04/03/2014	C493
20	A	MET 048	Cerclage	historique	Fer		6	196	CAN 109	1390	06/03/2014	C493
20	A	MET 049	Ferrure/cerclage ?	historique	Fer		1	104	CAN 171	1399	07/03/2014	C493
20	A	MET 050	Indéterminé	historique	Fer		19	58	BAS 170	1409	07/03/2014	C493
20	A	MET 051	Couteau	historique	Fer, os et alliage cuivreux		1	52	BAS 96	1439	10/03/2014	C493
20	A	MET 052	Couteau	historique	Fer, os et alliage cuivreux		1	35	BAS 96	1439	10/03/2014	C493
20	A	MET 053	Piton/ loquet ?	historique	Fer		1	159	BAS 96	1439	10/03/2014	C493
20	A	MET 054	Crochet à vis	historique	Fer		1	10	FS 98	1469	11/03/2014	C493
20	A	MET 055	Verrou	historique	Fer		1	296	FS 98	1469	11/03/2014	C493
20	A	MET 056	Gâche	historique	Fer		1	11	REG 106	1515	14/03/2014	C493
20	A	MET 057	Piton	historique	Fer		1	64	ST 214	1552	13/03/2014	C493
20	A	MET 058	Crochet de fermeture	historique	Fer		1	77	ST 214	1552	13/03/2014	C493
20	A	MET 059	Mécanisme de fermeture	historique	Fer		1	196	ST 214	1552	13/03/2014	C493
20	A	MET 060	Indéterminé	historique	Fer		1	35	ST 214	1552	13/03/2014	C493
20	A	MET 061	Pince ?	historique	Fer		1	102	ST 214	1552	13/03/2014	C493
20	A	MET 062	Vis à filetage	historique	Fer		1	285	ST 214	1552	13/03/2014	C493
20	A	MET 063	Réceptient	historique	Fer		4	1477	ST 214	1552	13/03/2014	C493
21	B	MET 064	Moulin à café	historique	Fer		1	513	ST 214	1552	13/03/2014	C493
21	B	MET 065	Luminaire	historique	Fer		1	564	ST 214	1552	13/03/2014	C493
21	B	MET 066	Passer lacet	historique	Fer		2	0,3		1569	21/03/2014	C493
21	B	MET 067	Verrou	historique	Fer		1	227		1569	21/03/2014	C493

N° BAC	Type contenant	N° LOT	DENOMINATION	ÉPOQUE	CATEGORIE	TECHNIQUE	NOMBRE	POIDS (en gf)	Structures	US	DATE DE DECOUVERTE	LOCALISATION CADASTRALE :
21	B	MET 068	Gâche	historique	Fer		1	72		1569	21/03/2014	C493
21	B	MET 069	Indéterminé	historique	Fer		1	778	BAS 136	1572	13/03/2014	C493
21	B	MET 070	Récipient ?	historique	Fer		11	318	BAS 136	1573	14/03/2014	C493
21	B	MET 071	Récipient ?	historique	Fer		10	83	BAS 136	1573	13/03/2014	C493
21	B	MET 072	Indéterminé	historique	Fer		1	85	BAS 136	1573	13/03/2014	C493
21	B	MET 073	Indéterminé	historique	Fer		1	113	BAS 136	1573	13/03/2014	C493
21	B	MET 074	Indéterminé	historique	Fer		1	93	BAS 136	1573	13/03/2014	C493
21	B	MET 075	Indéterminé	historique	Fer		1	31	BAS 136	1573	13/03/2014	C493
21	B	MET 076	Boîte	historique	Fer		1	197	BAS 136	1573	13/03/2014	C493
21	B	MET 077	Ciseaux	historique	Fer		1	108	CAN 208	1575	14/03/2014	C493
21	B	MET 078	Indéterminé	historique	Fer		1	1381	CAN 208	1575	14/03/2014	C493
21	B	MET 079	Fer à cheval miniature ?	historique	Fer		1	43		1582	28/03/2014	C493
21	B	MET 080	Cafetière	historique	Fer émaillé		1	191	BAS 247	1715	19/03/2014	C493
21	B	MET 081	Serrure	historique	Alliage cuivreux et fer		1	69	BAS 151	1824	21/03/2014	C493
21	B	MET 082	Anse ?	historique	Fer		1	11	BAS 151	1825	21/03/2014	C493
21	B	MET 083	Indéterminé	historique	Fer		1	18	TP 310	1884	28/03/2014	C493
21	B	MET 084	Indéterminé	historique	Fer		1	48	CAN 240	1907	24/03/2014	C493
21	B	MET 085	Mouchette	historique	Fer		1	86	FS 41	1935	02/04/2014	C493
21	B	MET 086	Joint	historique	Fer		1	307	FS 41	1935	02/04/2014	C493
21	B	MET 087	Décor	historique	Fer		1	544	BAS 156	1936	25/03/2014	C493
22	A	MET 088	Indéterminé	historique	Fer		1	89		2206	02/04/2014	C493
22	A	MET 089	Fond ou couvercle de récipient	historique	Fer		45	261	BAS 334	2246	02/04/2014	C493
22	A	MET 090	Lame	historique	Fer		1	16		1000	07/03/2014	C493
22	A	MET 091	Lame de ciseaux	historique	Fer		1	57		1000	21/03/2014	C493
22	A	MET 092	Clé	historique	Fer		1	46		1000	28/03/2014	C493
22	A	MET 093	Clé	historique	Fer		1	64		1000	25/02/2014	C493
22	A	MET 094	Clé	historique	Fer		1	103		1000	27/03/2014	C493
22	A	MET 095	Moulin à café	historique	Fer		1	285		1000	20/03/2014	C493
22	A	MET 096	Récipient	historique	Fer émaillé		1	242		1000	25/02/2014	C493
22	A	MET 097	Récipient	historique	Fer		1	1390		1000	12/02/2014	C493
22	A	MET 098	Anse ?	historique	Fer		1	38		1000	13/03/2014	C493
22	A	MET 099	Fléau ?	historique	Fer		1	330		1000	13/03/2014	C493
22	A	MET 100	Fer à repasser	historique	Fer		1	661		1000	25/02/2014	C493
22	A	MET 101	Fer à repasser	historique	Fer		1	1147		1000	25/02/2014	C493
23	A	MET 102	Fer à repasser	historique	Fer		1	1005		1000	03/03/2014	C493

N° BAC	Type contenant	N° LOT	DENOMINATION	ÉPOQUE	CATEGORIE	TECHNIQUE	NOMBRE	POIDS (en gr)	Structures	US	DATE DE DECOUVERTE	LOCALISATION CADASTRALE :
23	A	MET 103	Fer à repasser	historique	Fer		1	1004		1000	26/03/2014	C493
23	A	MET 104	Fer à repasser	historique	Fer		1	1204		1000	26/03/2014	C493
23	A	MET 105	Fer à repasser	historique	Fer		1	1066		1000	26/03/2014	C493
23	A	MET 106	Décor	historique	Fer		1	134		1000	27/03/2014	C493
23	A	MET 107	Décor	historique	Fer		1	864		1000	10/03/2014	C493
23	A	MET 108	Décor	historique	Fer		1	1128		1000	25/02/2014	C493
23	A	MET 109	Garde corps	historique	Fer		5	1798		1000	27/03/2014	C493
24	A	MET 110	Crochet	historique	Fer		1	213		1000	21/02/2014	C493
24	A	MET 111	Piton ?	historique	Fer		1	415		1000	14/03/2014	C493
24	A	MET 112	Gond	historique	Fer		1	151		1000	11/02/2014	C493
24	A	MET 113	Gâche	historique	Fer		1	97		1000	24/02/2014	C493
24	A	MET 114	Verrou	historique	Fer		1	212		1000	21/02/2014	C493
24	A	MET 115	Verrou	historique	Fer		1	309		1000	13/03/2014	C493
24	A	MET 116	Serrure	historique	Alliage cuivreux et fer		1	80		1000	14/03/2014	C493
24	A	MET 117	Serrure	historique	Alliage cuivreux et fer		1	1109		1000	24/02/2014	C493
24	A	MET 118	Serrure	historique	Fer		1	441		1000	24/02/2014	C493
24	A	MET 119	Ferrures et charnière	historique	Fer		1	100		1000	27/02/2014	C493
24	A	MET 120	Ferrures et charnière	historique	Fer		1	195		1000	11/02/2014	C493
24	A	MET 121	Ferrures et charnière	historique	Fer		1	93		1000	24/02/2014	C493
24	A	MET 122	Ferrures et charnière	historique	Fer		1	129		1000	27/02/2014	C493
24	A	MET 123	Ferrures et charnière	historique	Fer		1	157		1000	24/02/2014	C493
25	A	MET 124	Penture	historique	Fer		1	311		1000	14/03/2014	C493
25	A	MET 125	Penture	historique	Fer		1	674		1000	13/03/2014	C493
25	A	MET 126	Penture et gond	historique	Fer		1	645		1000	13/03/2014	C493
25	A	MET 127	Penture et gond	historique	Fer		1	1318		1000	27/02/2014	C493
25	A	MET 128	Décor	historique	Alliage cuivreux/ zinc ?		1	119		1000	13/03/2014	C493
25	A	MET 129	Robinet	historique	Alliage cuivreux		1	680		1000	13/03/2014	C493
25	A	MET 130	Poullie	historique	Alliage cuivreux		1	53		1000	21/02/2014	C493
25	A	MET 131	Clous/tiges	historique	Fer		1	23	ST 160	1371	06/03/2014	C493
25	A	MET 132	Clous/tiges	historique	Fer		8	91	FS 98	1469	11/03/2014	C493
25	A	MET 133	Clous/tiges	historique	Fer		1	9	FS 99	1482	11/03/2014	C493
25	A	MET 134	Clous/tiges	historique	Fer		15	157	REG 106	1516	11/03/2014	C493
25	A	MET 135	Clous/tiges	historique	Fer		11	42		1569	21/03/2014	C493
25	A	MET 136	Clous/tiges	historique	Fer		1	30	BAS 136	1572	13/03/2014	C493
25	A	MET 137	Clous/tiges	historique	Fer		3	108	BAS 136	1573	13/03/2014	C493

N° BAC	Type contenant	N° LOT	DENOMINATION	ÉPOQUE	CATEGORIE	TECHNIQUE	NOMBRE	POIDS (en gr)	Structures	US	DATE DE DECOUVERTE	LOCALISATION CADASTRALE :
25	A	MET 138	Clous/tiges	historique	Fer		16	118		1582	28/03/2014	C493
25	A	MET 139	Clous/tiges	historique	Fer		1	2	BAS 280	1826	21/03/2014	C493
25	A	MET 140	Clous/tiges	historique	Fer		2	9	BAS 280	1827	21/03/2014	C493
25	A	MET 141	Clous/tiges	historique	Fer		8	68		1881	24/03/2014	C493
25	A	MET 142	Clous/tiges	historique	Fer		1	13	ST 305	1987	02/04/2014	C493
25	A	MET 143	Clous/tiges	historique	Fer		2	13	ST 306	1988	02/04/2014	C493
25	A	MET 144	Clous/tiges	historique	Fer		2	8		2098	27/03/2014	C493
25	A	MET 145	Clous/tiges	historique	Fer		2	8	FS 347	2134	28/03/2014	C493
25	A	MET 146	Clous/tiges	historique	Fer		2	5	TP 224	2142	28/03/2014	C493
26	A	VER 01	Récipients	historique	Verre		17	249,0	BAS 30	1034	17/02/2014	C493
26	A	VER 02	Récipients	historique	Verre		2	78,0	CAN 45	1101	02/04/2014	C493
26	A	VER 03	Récipients	historique	Verre		2	67,0	FS 64	1119	13/03/2014	C493
26	A	VER 04	Récipients	historique	Verre		1	26,0	BAS 60	1213	26/02/2014	C493
26	A	VER 05	Récipients	historique	Verre		1	36,0	FS 121	1278	28/02/2014	C493
26	A	VER 06	Récipients	historique	Verre		4	19,0		1282	27/03/2014	C493
26	A	VER 07	Récipients	historique	Verre		3	248,0	St 160	1371	06/03/2014	C493
26	A	VER 08	Récipients	historique	Verre		3	581,0	BAS 165	1373	05/03/2014	C493
26	A	VER 09	Récipients	historique	Verre		3	834,0	BAS 161	1374	05/03/2014	C493
26	A	VER 10	Récipients	historique	Verre		4	75,0	CAN 109	1390	07/03/2014	C493
26	A	VER 11	Récipients	historique	Verre		1	25,0	CAN 171	1399	07/03/2014	C493
26	A	VER 12	Récipients	historique	Verre		2	13,0	BAS 170	1409	07/03/2014	C493
26	A	VER 13	Récipients	historique	Verre		1	8,0	BAS 97	1442	10/03/2014	C493
26	A	VER 14	Récipients	historique	Verre		1	98,0	BAS 91	1487	11/03/2014	C493
26	A	VER 15	Récipients	historique	Verre		2	10,0	REG 106	1516	11/03/2014	C493
26	A	VER 16	Récipients	historique	Verre		2	648,0	ST 214	1552	13/03/2014	C493
26	A	VER 17	Récipients	historique	Verre		6	775,0		1569	21/03/2014	C493
26	A	VER 18	Récipients	historique	Verre		1	150,0	BAS 136	1572	13/03/2014	C493
26	A	VER 19	Récipients	historique	Verre		1	13,0	MR 201	1575	14/03/2014	C493
26	A	VER 20	Récipients	historique	Verre		1	5,0	BAS 136	1576	14/03/2014	C493
26	A	VER 21	Récipients	historique	Verre		21	202,0		1582	28/03/2014	C493
26	A	VER 22	Récipients	historique	Verre		1	13,0	BAS 151	1824	21/03/2014	C493
26	A	VER 23	Récipients	historique	Verre		1	2,0	BAS 151	1825	21/03/2014	C493
26	A	VER 24	Récipients	historique	Verre		8	281,0	BAS 280	1826	21/03/2014	C493
27	A	VER 25	Récipients	historique	Verre		1	9,0	BAS 280	1827	21/03/2014	C493
27	A	VER 26	Récipients	historique	Verre		14	333,0		1881	24/03/2014	C493

N° BAC	Type contenant	N° LOT	DEMININATION	ÉPOQUE	CATEGORIE	TECHNIQUE	NOMBRE	POIDS (en g)	Structures	US	DATE DE DECOUVERTE	LOCALISATION CADASTRALE :
27	A	VER 27	Récipients	historique	Verre		13	180,0	CAN 240	1907	24/03/2014	C493
27	A	VER 28	Récipients	historique	Verre		11	1256,0	FS 41	1935	02/04/2014	C493
27	A	VER 29	Récipients	historique	Verre		3	152,0	BAS 156	1937	25/03/2014	C493
27	A	VER 30	Récipients	historique	Verre		2	11,0	ST 306	1988	02/04/2014	C493
27	A	VER 31	Récipients	historique	Verre		2	361,0		2005	31/03/2014	C493
27	A	VER 32	Récipients	historique	Verre		5	205,0		2158	28/03/2014	C493
28	HG	VER 33	Récipients	historique	Verre		35	1750	ST 88	1273	28/02/2014	C493
29	A	VER 34	Récipients	historique	Verre		1	96,0		1000	20/03/2014	C493
29	A	VER 35	Récipients	historique	Verre		1	22,0		1000	19/03/2014	C493
29	A	VER 36	Récipients	historique	Verre		2	84,0		1000	21/03/2014	C493
29	A	VER 37	Récipients	historique	Verre		1	87,0		1000	28/03/2014	C493
29	A	VER 38	Récipients	historique	Verre		2	217,0		1000	14/03/2014	C493
29	A	VER 39	Récipients	historique	Verre		1	464,0		1000	24/03/2014	C493
29	A	VER 40	Récipients	historique	Verre		3	263,0		1000	13/03/2014	C493
29	A	VER 41	Récipients	historique	Verre		1	140,0		1000	28/03/2014	C493
29	A	VER 42	Récipients	historique	Verre		1	65,0		1000	20/02/2014	C493
29	A	VER 43	Récipients	historique	Verre		2	167,0		1000	10/02/2014	C493
29	A	VER 44	Récipients	historique	Verre		1	963,0		1000	03/03/2014	C493
29	A	VER 45	Récipients	historique	Verre		2	359,0		1000	13/02/2014	C493
29	A	VER 46	Récipients	historique	Verre		1	100,0		1000	27/02/2014	C493
29	A	VER 47	Récipients	historique	Verre		1	85,0		1000	20/02/2014	C493
29	A	VER 48	Récipients	historique	Verre		1	91,0		1000	20/02/2014	C493
30	A	VER 49	Récipients	historique	Verre		2	1280,0		1000	24/02/2014	C493
30	A	VER 50	Récipients	historique	Verre		1	63,0		1000	24/02/2014	C493
30	A	VER 51	Récipients	historique	Verre		1	76,0		1000	25/02/2014	C493
30	A	VER 52	Récipients	historique	Verre		1	123,0		1000	24/02/2014	C493
30	A	VER 53	Récipients	historique	Verre		2	262,0		1000	25/02/2014	C493
30	A	VER 54	Récipients	historique	Verre		2	61,0		1000	26/02/2014	C493
30	A	VER 55	Récipients	historique	Verre		3	571,0		1000	04/03/2014	C493
30	A	VER 56	Récipients	historique	Verre		2	553,0		1000	10/03/2014	C493
31	A	TCA-001	carreau polychrome	fin XIX ^e -dbt XX ^e	céramique	terre cuite architecturale	4	3032		1000	2014-03-10	C493
31	A	TCA-002	carreau polychrome	fin XIX ^e -dbt XX ^e	céramique	terre cuite architecturale	3	4105		1000	2014-03-10	C493
32	A	TCA-003	brique	fin XVIII ^e -dbt XIX ^e	céramique	terre cuite architecturale	1	1981		1000	2014-02-26	C493
32	A	TCA-004	carreau	historique	céramique	terre cuite architecturale	1	1381		1000	2014-02-26	C493
32	A	TCA-005	tuile à emboîtement	fin XIX ^e -dbt XX ^e	céramique	terre cuite architecturale	3	2270		1000	2014-02-26	C493

N° BAC	Type contenant	N° LOT	DENOMINATION	ÉPOQUE	CATEGORIE	TECHNIQUE	NOMBRE	POIDS (en gr)	Structures	US	DATE DE DECOUVERTE	LOCALISATION CADASTRALE :
32	A	TCA-006	tuile à emboitement	fin XIX ^e -dbt XX ^e	céramique	terre cuite architecturale	9	1885		1000	2014-02-11	C493
33	A	TCA-007	carreau	historique	céramique	terre cuite architecturale	1	2033		1000	2014-02-11	C493
33	A	TCA-008	brique	historique	céramique	terre cuite architecturale	1	1459		1000	2014-02-26	C493
33	A	TCA-009	tuile à emboitement	historique	céramique	terre cuite architecturale	1	75		2158	2014-03-28	C493
33	A	TCA-010	tuile à emboitement	historique	céramique	terre cuite architecturale	2	238	170	1408	2014-03-07	C493
33	A	TCA-011	carreau émaillé (?)	historique	céramique	terre cuite architecturale	1	12		1000	2014-04-02	C493
33	A	TCA-012	tuile à emboitement	historique	céramique	terre cuite architecturale	1	82	109	1390	2014-03-07	C493
33	A	TCA-013	tuile à emboitement	historique	céramique	terre cuite architecturale	5	253	280	1826	2014-03-07	C493
33	A	TCA-014	brique	historique	céramique	terre cuite architecturale	1	1070		1000	2014-02-24	C493
33	A	TCA-015	brique	historique	céramique	terre cuite architecturale	1	1760		1000	2014-02-24	C493
34	A	TCA-016	carreau polychrome	fin XIX ^e -dbt XX ^e	céramique	terre cuite architecturale	1	2082	156	1936	2014-02-24	C493
34	A	TCA-017	carreau	historique	céramique	terre cuite architecturale	1	1714		1329	2014-03-20	C493
34	A	TCA-018	carreau	historique	céramique	terre cuite architecturale	1	1616		1341	2014-03-20	C493
34	A	TCA-019	canalisation	historique	céramique	terre cuite architecturale	1	1196		1000	2014-03-04	C493
35	A	TCA-020	carreau polychrome	fin XIX ^e -dbt XX ^e	céramique	terre cuite architecturale	2	752		1452	2014-03-04	C493
35	A	TCA-021	Carreau (?)	historique	céramique	terre cuite architecturale	3	363		1000	2014-03-31	C493
35	A	TCA-022	tuile à emboitement	fin XIX ^e -dbt XX ^e	céramique	terre cuite architecturale	2	635		1000	2014-04-04	C493
35	A	TCA-023	tuile à emboitement	historique	céramique	terre cuite architecturale	3	615	280	1827	2014-04-04	C493
35	A	TCA-024	tuile à emboitement	fin XIX ^e -dbt XX ^e	céramique	terre cuite architecturale	1	767	214	1552	2014-03-13	C493
35	A	TCA-025	carreau	1 ^{er} moitié XXe	céramique	terre cuite architecturale	1	1400		1000	2014-03-10	C493
36	A	TCA-026	brique	historique	céramique	terre cuite architecturale	2	3851		1457	2014-05-06	C493
36	A	TCA-027	carreau	historique	céramique	terre cuite architecturale	2	1343		2074	2014-05-06	C493
36	A	TCA-028	carreau	historique	céramique	terre cuite architecturale	1	1191		1330	2014-05-06	C493
36	A	TCA-029	brique	historique	céramique	terre cuite architecturale	1	1052		2130	2014-05-06	C493
37	A	TCA-030	brique	historique	céramique	terre cuite architecturale	1	1709		1319	2014-05-06	C493
37	A	TCA-031	carreau	historique	céramique	terre cuite architecturale	1	1340		1652	2014-05-06	C493
37	A	TCA-032	carreau	historique	céramique	terre cuite architecturale	1	74		1000	2014-02-27	C493
37	A	TCA-033	carreau polychrome	fin XIX ^e -dbt XX ^e	céramique	terre cuite architecturale	1	200		1000	2014-03-10	C493
37	A	TCA-034	carreau	historique	céramique	terre cuite architecturale	6	3133		1055	2014-05-06	C493
38	A	TCA-035	carreau polychrome	historique	céramique	terre cuite architecturale	3	4798		1340	2014-05-06	C493
38	A	TCA-036	carreau	fin XIX ^e -dbt XX ^e	céramique	terre cuite architecturale	2	730		1339	2014-05-06	C493
38	A	TCA-037	carreau	historique	céramique	terre cuite architecturale	2	1830		1946	2014-05-06	C493
38	A	TCA-038	carreau	historique	céramique	terre cuite architecturale	2	2357		1458	2014-05-06	C493
39	HG	LAP 1	mortier en marbre	historique	lapidaire		1	7321		1000	26/02/2014	C493
39	HG	LAP 2	morceau de marbre	historique	lapidaire		1	6584		1000	01/04/2013	C493

N° BAC	Type contenant	N° LOT	DEMONINATION	ÉPOQUE	CATEGORIE	TECHNIQUE	NOMBRE	POIDS (en gr)	Structures	US	DATE DE DECOUVERTE	LOCALISATION CADASTRALE :
40	A	MIN-001	fragment	historique	minéral	jaspé rouge	1	953		1000	2014-02-26	C493
40	A	MIN-002	plaque percée	historique	minéral	Schiste / ardoise	1	15		1000	2014-02-26	C493
40	A	MIN-003	fragment de dalle	historique	minéral	marbre	1	10	334	2246	2014-04-04	C493
40	A	MIN-004	fragment de dalle	historique	minéral	marbre	1	1533		1000	2014-02-26	C493
40	A	MIN-005	fragment de dalle	historique	minéral	marbre	1	4400		1000	2014-02-26	C493
41	A	MIN-006	dalle quadrangulaire	historique	minéral	marbre	2	0		1336	2014-05-06	C493
41	A	MIN-007	dalle quadrangulaire	historique	minéral	marbre	1	3056		1459	2014-05-06	C493
42	A	MIN-008	dalle rectangulaire	historique	minéral	gneiss	2	9800		1007	2014-05-06	C493
42	A	MIN-009	fragment de dalle	historique	minéral	marbre	1	1202		2026	2014-05-06	C493
43	HG	MIN-010	dalle quadrangulaire	historique	minéral	?	1	18400		1253	2014-05-06	C493
43	HG	MIN-011	dalle rectangulaire	historique	minéral	?	1	12700		1253	2014-05-06	C493
44	boite	DEC-1	enduit	historique	enduits		7	3,8		1568	2014-03-21	C493
44	boite	PM (TAB) 001	Bouton	historique	Os		1	0,4		1000	14/03/2014	C493
44	boite	PM (TAB) 002	Bouton	historique	Os		1	0,2		1000	14/03/2014	C493
44	boite	PM (TAB) 003	Bouton	historique	Os		1	0,3		1000	26/02/2014	C493
44	boite	PM (TAB) 004	Bouton	historique	Os		1	0,8		1000	25/02/2014	C493
44	boite	PM (TAB) 005	Bouton	historique	Os		1	0,8		1000	26/02/2014	C493
44	boite	PM (TAB) 006	Bouton	historique	Os		1	0,3		1568	21/03/2014	C493
44	boite	PM (TAB) 007	Bouton	historique	Os		1	0,6		2005	31/03/2014	C493
44	boite	PM (TAB) 008	Brosse	historique	Os		4	5,2		1000	10/03/2014	C493
44	boite	PM (TAB) 009	Brosse à dents	historique	Os		2	9,1	BAS 161	1374	05/03/2014	C493
44	boite	PM (TAB) 010	Brosse à dents	historique	Os		1	10,1	BAS 161	1374	05/03/2014	C493
44	boite	PM (TAB) 011	Brosse à dents	historique	Os		1	15,5	FS 121	1278	26/02/2014	C493
44	boite	PM (TAB) 012	Peigne	historique	Os		1	1,3	FS 212	1637	18/02/2014	C493
44	boite	PM (TAB) 013	Domino	historique	Os, bois et alliage cuivreux		1	10,8		1023	18/03/2014	C493
44	boite	PM (TAB) 014	Indéterminé	historique	Os		1	0,9		1000	24/02/2014	C493
44	boite	PM (O) 001	Bouton	historique	Nacre		1	0,5		1000	26/02/2014	C493
44	boite	PM (O) 002	Bouton	historique	Nacre et alliage cuivreux		1	1,4	BAS 30	1034	17/02/2014	C493
44	boite	PM (O) 003	Bouton	historique	Nacre et alliage cuivreux		1	2,1	BAS 30	1034	17/02/2014	C493
44	boite	PM (O) 004	Bouton	historique	Nacre		1	0,3	REG 106	1516	11/03/2014	C493
44	boite	PM (O) 005	Bouton	historique	Nacre		1	0,1	ST 306	1988	02/04/2014	C493
44	A	PM (MIN) 001	Bille	historique	Roche		1	3,3	ST 305	1987	02/04/2014	C493
44	A	PM (MIN) 002	Bille	historique	Roche		1	12,8	BAS 136	1573	13/03/2014	C493
44	A	PM (CER) 001	Boutons	historique	Porcelaine		4	1,6		1000	28/03/2014	C493
44	A	PM (CER) 002	Boutons	historique	Porcelaine		4	1,4	BAS 156	1936	27/03/2014	C493

N° BAC	Type contenant	N° LOT	DENOMINATION	ÉPOQUE	CATEGORIE	TECHNIQUE	NOMBRE	POIDS (en g)	Structures	US	DATE DE DECOUVERTE	LOCALISATION CADASTRALE :
44	A	PM(CER) 003	Bille	historique	Terre cuite		1	5		1000	25/02/2014	C493
44	A	PM(CER) 004	Bille	historique	Terre cuite		1	7,8		2098	27/03/2014	C493
44	A	PM(VER) 001	Perle	historique	Pâte de verre		1	16,4		1000	25/02/2014	C493
44	A	PM(VER) 002	Perle	historique	Pâte de verre		1	1,27	FS 41	1935	02/04/2014	C493
44	A	PM(VER) 003	Pipette ? Ampoule ?	historique	Verre		1	1,53	BAS 280	1826	21/03/2014	C493
45	A	MAL-001	Lambi	historique	Faune		1	1972		1000	03/03/14	C493
45	A	FAU-001	Bœuf	historique	Faune		2	72		1000	03/03/14	C493
45	A	FAU-002	Bœuf, cochon, capriné, grand mammifère	historique	Faune		6	91		1000	03/03/14	C493
45	A	FAU-003	Bœuf, capriné	historique	Faune		5	12		1000	03/03/14	C493
45	A	FAU-004	Bœuf, grand mammifère	historique	Faune		3	76		1000	03/03/14	C493
45	A	FAU-005	Bœuf, mouton, capriné, tortue marine, grand mammifère	historique	Faune		11	163		1000	03/03/14	C493
45	A	FAU-006	Grand mammifère	historique	Faune		1	5		1000	03/03/14	C493
45	A	FAU-007	Bœuf	historique	Faune		1	19	F598	1469	03/03/14	C493
45	A	FAU-008	Bœuf	historique	Faune		1	19	106	1515	03/03/14	C493
45	A	FAU-009	Bœuf, grand mammifère, moyen mammifère, mammifère ind.	historique	Faune		13	97		1582	03/03/14	C493
45	A	FAU-010	Bœuf, grand mammifère, mammifère ind.	historique	Faune		6	33	244	1706	03/03/14	C493
45	A	FAU-011	Bœuf, cochon, capriné, poisson, grand mammifère, moyen mammifère, mammifère ind.	historique	Faune		37	433		1881	03/03/14	C493
45	A	FAU-012	Requin	historique	Faune		1	3		1882	03/03/14	C493
45	A	FAU-013	Bœuf	historique	Faune		4	56	240	1907	03/03/14	C493
45	A	FAU-014	Grand mammifère	historique	Faune		1	6	306	1988	03/03/14	C493
45	A	FAU-015	Bœuf	historique	Faune		1	9		2000	03/03/14	C493
45	A	FAU-016	Galliforme	historique	Faune		1	1		2206	03/03/14	C493
44	A	ORG-001	bois brûlé	historique	Organique		5	5		1569	21/03/2014	C493
44	A	ORG002	morceau de bois	historique	Organique		1	15	293		26/03/2014	C493
44	boite	NUM-001	2 sous de Cayenne	historique	monnaie		1	1,52		2007	03-2014	C493
44	boite	NUM-002	5 cts Napoléon III	historique	monnaie		1	4,59		1000	03-2014	C493
44	boite	NUM-003	5 cts 3 ^e République	historique	monnaie		1	5,17		1000	03-2014	C493
44	boite	NUM-004	5 cts	historique	monnaie		1	5,23		1000	03-2014	C493
44	boite	NUM-005	Ind.	historique	monnaie		1	9,97		2005	03-2014	C493
44	boite	NUM-006	2 sous de Cayenne	historique	monnaie		1	1,78	41	1935	03-2014	C493
44	boite	NUM-007	5 cts Napoléon III	historique	monnaie		1	3,98		1000	03-2014	C493
44	boite	NUM-008	Demi-réal Charles III	historique	monnaie		1	1,58		1000	03-2014	C493
44	boite	NUM-009	Ind.	historique	monnaie		1	-		-	03-2014	C493

N° BAC	Type contenant	N° LOT	DEMINOMINATION	ÉPOQUE	CATEGORIE	TECHNIQUE	NOMBRE	POIDS (en gr)	Structures	US	DATE DE DECOUVERTE	LOCALISATION CADASTRALE :
46	A	OSH-001	clavicule gauche	historique	ossements humains		1	11		1568	03-2014	C493
46	A	OSH-002	radius, ulna, indéterminés	historique	ossements humains		45	10		1568	03-2014	C493
46	A	OSH-003	fémur	historique	ossements humains		5	130		1568	03-2014	C493
46	A	OSH-004	radius, ulna	historique	ossements humains		2	55		1568	03-2014	C493
46	A	OSH-005	humérus	historique	ossements humains		1	71		1568	03-2014	C493
46	A	OSH-006	main gauche	historique	ossements humains		8	19		1568	03-2014	C493
46	A	OSH-007	sacrum	historique	ossements humains		42	33		1568	03-2014	C493
46	A	OSH-008	côtes	historique	ossements humains		52	70		1568	03-2014	C493
46	A	OSH-009	vertèbres	historique	ossements humains		38	44		1568	03-2014	C493
46	A	OSH-010	indéterminés	historique	ossements humains		54	19		1568	03-2014	C493
46	A	OSH-011	ind.	historique	ossements humains		1	2		1568	03-2014	C493
46	A	OSH-012	ind.	historique	ossements humains		1	2		1568	03-2014	C493
46	A	OSH-013	dent	historique	ossements humains		1	1		2281	03-2014	C493
46	A	OSH-014	ind.	historique	ossements humains		1	3		1000	03-2014	C493
46	A	OSH-015	ind.	historique	ossements humains		8	14		1000	03-2014	C493
46	A	OSH-016	ind.	historique	ossements humains		5	5		1000	03-2014	C493
46	A	OSH-017	fémur	historique	ossements humains		13	194		1569	03-2014	C493
46	A	OSH-018	coxal	historique	ossements humains		51	65		1568	03-2014	C493
46	A	OSH-019	phalange	historique	ossements humains		10	6		1568	03-2014	C493
46	A	OSH-020	métatarse	historique	ossements humains		2	3		1568	03-2014	C493
46	A	OSH-021	ind.	historique	ossements humains		6	4		1568	03-2014	C493
46	A	OSH-022	tibia, fibula	historique	ossements humains		17	124		1569	03-2014	C493
46	A	OSH-023	ind.	historique	ossements humains		16	5		1569	03-2014	C493
46	A	OSH-024	patella	historique	ossements humains		14	3		1569	03-2014	C493
46	A	OSH-025	piéd	historique	ossements humains		31	15		1569	03-2014	C493
46	A	OSH-026	coxal	historique	ossements humains		12	17		1568	03-2014	C493
46	A	OSH-027	ind.	historique	ossements humains		1	3		1569	03-2014	C493

DIRECTION DES AFFAIRES CULTURELLES -DAC

R02-2019-06-11-021

Annexe 1 de l'arrêté constatant la propriété de l'État sur les
biens archéologiques mobiliers - Fouille préventive -
Angle des rues Clavius Marius et Percée

ANNEXE 1

Inventaire des biens archéologiques mobiliers – Saint-Pierre – Angle des rues Clavius Marius et Percée - fouille préventive

N° BAC	N° LOT	Dénomination	Époque	Catégorie	Technique	Nb	Poids (en g)	Secteur	ST	US	Date de découverte	Découvreur	Localisation
1	CER-001	Tessons	Historique	Céramique		12	130	1	6	8	04/2012	Guillaume DEMEURE	A70
1	CER-002	Tessons	Amérindienne	Céramique		1	39	1	165	175	04/2012	Guillaume DEMEURE	A70
1	CER-003	Tessons	Historique	Céramique		7	219	3 et 5		11	04/2012	Guillaume DEMEURE	A70
1	CER-004	Tessons	Historique	Céramique		5	26	2		9	04/2012	Guillaume DEMEURE	A70
1	CER-005	Tessons	Amérindienne	Céramique		5	5,7	1		24	04/2012	Guillaume DEMEURE	A70
1	CER-006	Tessons	Historique	Céramique		8	150	3 et 5		11	04/2012	Guillaume DEMEURE	A70
1	CER-007	Tessons	Historique	Céramique		13	210	3 et 5		11	04/2012	Guillaume DEMEURE	A70
1	CER-008	Pipe	Historique	Céramique		3	2	3 et 5		11	04/2012	Guillaume DEMEURE	A70
1	CER-009	Tessons	Amérindienne et historique	Céramique		12	145	2		9	04/2012	Guillaume DEMEURE	A70
1	CER-010	Pipe	Historique	Céramique		3	6	2		9	04/2012	Guillaume DEMEURE	A70
1	CER-011	Tessons	Historique	Céramique		2	12	1		8	04/2012	Guillaume DEMEURE	A70
1	CER-012	Tessons	Amérindienne	Céramique		1	78	1	98	67	04/2012	Guillaume DEMEURE	A70
1	CER-013	Tessons	Historique	Céramique		12	308	1			04/2012	Guillaume DEMEURE	A70
1	CER-014	Pipe	Historique	Céramique		1	2	1			04/2012	Guillaume DEMEURE	A70
1	CER-015	Tessons	Amérindienne	Céramique		14	184	1			04/2012	Guillaume DEMEURE	A70
1	CER-016	Tessons	Amérindienne	Céramique		12	124	1		14	04/2012	Guillaume DEMEURE	A70
1	CER-017	Pipe	Historique	Céramique		1	2	1		8	04/2012	Guillaume DEMEURE	A70
1	CER-018	Tessons	Amérindienne	Céramique		26	477	5		22	04/2012	Guillaume DEMEURE	A70
1	CER-019	Tessons	Historique	Céramique		2	8	5		36	04/2012	Guillaume DEMEURE	A70
1	CER-020	Tessons	Amérindienne	Céramique		47	974	5		22	04/2012	Guillaume DEMEURE	A70
1	CER-021	Tessons	Historique	Céramique		1	8	4	15	15	04/2012	Guillaume DEMEURE	A70
1	CER-022	Tessons	Amérindienne	Céramique		1	132	1		65	04/2012	Guillaume DEMEURE	A70

N° BAC	N° LOT	Dénomination	Époque	Catégorie	Technique	Nb	Poids (en g)	Secteur	ST	US	Date de découverte	Découvreur	Localisation
			et historique										
1	CER-023	Tessons	Historique	Céramique		1	6	5		21	04/2012	Guillaume DEMEURE	A70
1	CER-024	Tessons	Amérindienne et historique	Céramique		4	90	3		18	04/2012	Guillaume DEMEURE	A70
1	CER-025	Tessons	Amérindienne	Céramique		1	40	1	165	167	04/2012	Guillaume DEMEURE	A70
1	CER-026	Tessons	Amérindienne	Céramique		1	69	1	98	67	04/2012	Guillaume DEMEURE	A70
1	CER-027	Tessons	Amérindienne	Céramique		4	28	2 et 3	39	39	04/2012	Guillaume DEMEURE	A70
1	CER-028	Tessons	Amérindienne	Céramique		1	18	1	165	167	04/2012	Guillaume DEMEURE	A70
1	CER-029	Tessons	Amérindienne	Céramique		17	33	1		24	04/2012	Guillaume DEMEURE	A70
1	CER-030	Tessons	Amérindienne	Céramique		15	424	3		26	04/2012	Guillaume DEMEURE	A70
1	CER-031	Tessons	Amérindienne	Céramique		1	95	1	165	167	04/2012	Guillaume DEMEURE	A70
1	CER-032	Tessons	Amérindienne et XVII ^e -XX ^e s	Céramique		15	201	3 et 4		11	04/2012	Guillaume DEMEURE	A70
1	CER-033	Tessons	Amérindienne	Céramique		1	33	21	165	167	04/2012	Guillaume DEMEURE	A70
1	CER-035	Tessons	Amérindienne et XVII ^e -XX ^e s	Céramique		6	45	6		19	04/2012	Guillaume DEMEURE	A70
1	CER-036	Tessons	Amérindienne	Céramique		10	190	2		17	04/2012	Guillaume DEMEURE	A70
1	CER-037	Tessons	Amérindienne et XVII ^e -XX ^e s	Céramique		1	38	1		65	04/2012	Guillaume DEMEURE	A70
1	CER-038	Tessons	Amérindienne et XVII ^e -XX ^e s	Céramique		2	93	1		7	04/2012	Guillaume DEMEURE	A70
1	CER-039	Tessons	XVII ^e -XX ^e s	Céramique		12	62	3 et 5		11	04/2012	Guillaume DEMEURE	A70
1	CER-040	Tessons	Amérindienne et XIX ^e -XX ^e s	Céramique		57	1116	1		56	04/2012	Guillaume DEMEURE	A70
1	CER-041	Tessons	Amérindienne	Céramique		10	254	3		26	04/2012	Guillaume DEMEURE	A70
1	CER-042	Tessons	Amérindienne	Céramique		1	52	1	192	194	04/2012	Guillaume DEMEURE	A70
1	CER-043	Tessons	Amérindienne	Céramique		7	115	4		13	04/2012	Guillaume DEMEURE	A70

N° BAC	N° LOT	Dénomination	Époque	Catégorie	Technique	Nb	Poids (en g)	Secteur	ST	US	Date de découverte	Découvreur	Localisation
1	CER-044	Pipe	xx ^e -xx ^e s	Céramique		1	6	3 et 5		11	04/2012	Guillaume DEMEURE	A70
1	CER-045	Tessons	Amérindienne	Céramique		1	72	1	98	67	04/2012	Guillaume DEMEURE	A70
1	CER-046	Tessons	xx ^e -xx ^e s	Céramique		7	33	3 et 5		11	04/2012	Guillaume DEMEURE	A70
1	CER-047	Tessons	Amérindienne et XIX ^e -XX ^e s	Céramique		6	346	2		9	04/2012	Guillaume DEMEURE	A70
2	CER-048	Tessons	Amérindienne	Céramique		64	881	2		16	04/2012	Guillaume DEMEURE	A70
2	CER-049	Tessons	Amérindienne et XIX ^e -XX ^e s	Céramique		25	330	1		24	04/2012	Guillaume DEMEURE	A70
1	CER-050	Pipe	xx ^e -xx ^e s	Céramique		1	2	4		45	04/2012	Guillaume DEMEURE	A70
2	CER-051	Tessons	Amérindienne	Céramique		1	97	1		174	04/2012	Guillaume DEMEURE	A70
2	CER-052	Tessons	Amérindienne et XIX ^e -XX ^e s	Céramique		1	100	4		46	04/2012	Guillaume DEMEURE	A70
2	CER-053	Tessons	Amérindienne	Céramique		3	83	6		60	04/2012	Guillaume DEMEURE	A70
1	CER-054	Pipe	xx ^e -xx ^e s	Céramique		1	2	6		60	04/2012	Guillaume DEMEURE	A70
2	CER-055	Tessons	Amérindienne	Céramique		1	56	1		45	04/2012	Guillaume DEMEURE	A70
2	CER-056	Tessons	Amérindienne	Céramique		41	800	4		45	04/2012	Guillaume DEMEURE	A70
1	CER-057	Pipe	xx ^e -xx ^e s	Céramique		1	2	4		45	04/2012	Guillaume DEMEURE	A70
1	CER-058	Pipe	xx ^e -xx ^e s	Céramique		4	17	4		45	04/2012	Guillaume DEMEURE	A70
2	CER-059	moderne	Amérindienne	Céramique		76	2246	1		45	04/2012	Guillaume DEMEURE	A70
1	CER-060	Pipe	xx ^e -xx ^e s	Céramique		1	2	4		45	04/2012	Guillaume DEMEURE	A70
2	CER-061	Tessons	xx ^e -xx ^e s	Céramique		88	4689	4		45	04/2012	Guillaume DEMEURE	A70
3	CER-062	Tessons	Amérindienne	Céramique		1	45	1		65	04/2012	Guillaume DEMEURE	A70
3	CER-063	Tessons	Amérindienne et XIX ^e -XX ^e s	Céramique		1	41,8	5		21	04/2012	Guillaume DEMEURE	A70
3	CER-064	Tessons	xx ^e -xx ^e s	Céramique		42	436	2		25	04/2012	Guillaume DEMEURE	A70
3	CER-065	Tessons	Amérindienne	Céramique		1	22	1		222	04/2012	Guillaume DEMEURE	A70
1	CER-066	Pipe	xx ^e -xx ^e s	Céramique		1	2	1		24	04/2012	Guillaume DEMEURE	A70

N° BAC	N° LOT	Dénomination	Époque	Catégorie	Technique	Nb	Poids (en g)	Secteur	ST	US	Date de découverte	Découvreur	Localisation
1	CER-068	Pipe	xx ^e -xx ^e s	Céramique		1	2	1		61	04/2012	Guillaume DEMEURE	A70
3	CER-069	Tessons	Amérindienne	Céramique		1	21	1		24	04/2012	Guillaume DEMEURE	A70
3	CER-070	Tessons	Amérindienne	Céramique		4	20	1		24	04/2012	Guillaume DEMEURE	A70
3	CER-071	Tessons	Amérindienne	Céramique		2	5	1		24	04/2012	Guillaume DEMEURE	A70
3	CER-072	Tessons	Amérindienne	Céramique		2	41	1		24	04/2012	Guillaume DEMEURE	A70
3	CER-073	Tessons	Amérindienne	Céramique		1	38	1		24	04/2012	Guillaume DEMEURE	A70
3	CER-074	Tessons	Amérindienne	Céramique		3	26	1		24	04/2012	Guillaume DEMEURE	A70
3	CER-075	Tessons	Amérindienne	Céramique		4	60	1		24	04/2012	Guillaume DEMEURE	A70
3	CER-076	Tessons	Amérindienne	Céramique		1	11	1		24	04/2012	Guillaume DEMEURE	A70
3	CER-077	Tessons	Amérindienne	Céramique		7	74	1		24	04/2012	Guillaume DEMEURE	A70
3	CER-078	Tessons	Amérindienne	Céramique		4	46	1		24	04/2012	Guillaume DEMEURE	A70
3	CER-079	Tessons	Amérindienne	Céramique		4	2	1		24	04/2012	Guillaume DEMEURE	A70
3	CER-080	Tessons	Amérindienne	Céramique		2	20	1		24	04/2012	Guillaume DEMEURE	A70
3	CER-081	Tessons	Amérindienne	Céramique		4	93	1		24	04/2012	Guillaume DEMEURE	A70
1	CER-082	Pipe	xx ^e -xx ^e s	Céramique		1	1	1		24	04/2012	Guillaume DEMEURE	A70
3	CER-083	Tessons	Amérindienne	Céramique		3	60	1		24	04/2012	Guillaume DEMEURE	A70
3	CER-084	Tessons	Amérindienne	Céramique		3	124	1		24	04/2012	Guillaume DEMEURE	A70
3	CER-085	Tessons	Amérindienne	Céramique		5	141,3	1		24	04/2012	Guillaume DEMEURE	A70
1	CER-086	Pipe	xx ^e -xx ^e s	Céramique		1	2	1		24	04/2012	Guillaume DEMEURE	A70
3	CER-087	Tessons	Amérindienne	Céramique		2	17	1		24	04/2012	Guillaume DEMEURE	A70
3	CER-088	Tessons	Amérindienne	Céramique		2	16	1		24	04/2012	Guillaume DEMEURE	A70
3	CER-089	Tessons	Amérindienne	Céramique		1	19	1		24	04/2012	Guillaume DEMEURE	A70
3	CER-090	Tessons	Amérindienne	Céramique		1	5	1		24	04/2012	Guillaume DEMEURE	A70
3	CER-091	Tessons	Amérindienne	Céramique		3	99	1		24	04/2012	Guillaume DEMEURE	A70
3	CER-092	Tessons	Amérindienne	Céramique		1	49	3		26	04/2012	Guillaume DEMEURE	A70
3	CER-093	Tessons	Amérindienne	Céramique		11	230	4		13	04/2012	Guillaume DEMEURE	A70

N° BAC	N° LOT	Dénomination	Époque	Catégorie	Technique	Nb	Poids (en g)	Secteur	ST	US	Date de découverte	Découvreur	Localisation
3	CER-094	Tessons	Amérindienne et XIX ^e -XX ^e s	Céramique		1	70	1		56	04/2012	Guillaume DEMEURE	A70
3	CER-095	Tessons	Amérindienne	Céramique		34	167	1		24	04/2012	Guillaume DEMEURE	A70
3	CER-096	Tessons	Amérindienne	Céramique		8	136	1		24	04/2012	Guillaume DEMEURE	A70
3	CER-097	Tessons	Amérindienne et XIX ^e -XX ^e s	Céramique		3	58	1		24	04/2012	Guillaume DEMEURE	A70
3	CER-098	Tessons	Amérindienne	Céramique		6	109	1		24	04/2012	Guillaume DEMEURE	A70
3	CER-099	Tessons	Amérindienne	Céramique		41	204	1		24	04/2012	Guillaume DEMEURE	A70
3	CER-100	Tessons	Amérindienne	Céramique		8	186	1		24	04/2012	Guillaume DEMEURE	A70
3	CER-101	Tessons	Amérindienne	Céramique		9	118	1		24	04/2012	Guillaume DEMEURE	A70
3	CER-102	Tessons	Amérindienne	Céramique		19	192	1		24	04/2012	Guillaume DEMEURE	A70
3	CER-103	Tessons	Amérindienne	Céramique		19	95	1		24	04/2012	Guillaume DEMEURE	A70
3	CER-104	Tessons	Amérindienne	Céramique		47	425	1		24	04/2012	Guillaume DEMEURE	A70
3	CER-105	Tessons	Amérindienne	Céramique		28	176	1		24	04/2012	Guillaume DEMEURE	A70
1	CER-106	Pipe	XX ^e -XX ^e s	Céramique		3	2	1		66	04/2012	Guillaume DEMEURE	A70
3	CER-107	Tessons	Amérindienne et XIX ^e -XX ^e s	Céramique		1	32	1		56	04/2012	Guillaume DEMEURE	A70
3	CER-108	Tessons	Amérindienne	Céramique		11	118	1		24	04/2012	Guillaume DEMEURE	A70
3	CER-109	Tessons	Amérindienne	Céramique		1	31	1		45	04/2012	Guillaume DEMEURE	A70
3	CER-110	Tessons	Amérindienne	Céramique		3	24	1		24	04/2012	Guillaume DEMEURE	A70
3	CER-111	Tessons	XX ^e -XX ^e s	Céramique		1	106	1	4	37	04/2012	Guillaume DEMEURE	A70
3	CER-112	Tessons	Amérindienne	Céramique		4	45	1	6	53	04/2012	Guillaume DEMEURE	A70
3	CER-113	Tessons	Amérindienne	Céramique		1	6	1	91	93	04/2012	Guillaume DEMEURE	A70
1	CER-114	Pipe	XX ^e -XX ^e s	Céramique		2	3	1	4	37	04/2012	Guillaume DEMEURE	A70
3	CER-115	Tessons	Amérindienne	Céramique		5	111	1		24	04/2012	Guillaume DEMEURE	A70
3	CER-116	Tessons	Amérindienne	Céramique		11	203	1		24	04/2012	Guillaume DEMEURE	A70
3	CER-117	Tessons	Amérindienne	Céramique		10	135	1		24	04/2012	Guillaume DEMEURE	A70

N° BAC	N° LOT	Dénomination	Époque	Catégorie	Technique	Nb	Poids (en g)	Secteur	ST	US	Date de découverte	Découvreur	Localisation
3	CER-118	Tessons	Amérindienne	Céramique		29	198	1		65/24	04/2012	Guillaume DEMEURE	A70
3	CER-119	Tessons	Amérindienne	Céramique		30	235	1		24	04/2012	Guillaume DEMEURE	A70
3	CER-120	Tessons	Amérindienne	Céramique		5	90	1		24	04/2012	Guillaume DEMEURE	A70
3	CER-121	Tessons	Amérindienne	Céramique		30	288	1		24	04/2012	Guillaume DEMEURE	A70
3	CER-122	Tessons	Amérindienne	Céramique		4	42	1		24	04/2012	Guillaume DEMEURE	A70
3	CER-123	Tessons	Amérindienne	Céramique		5	42	1		24	04/2012	Guillaume DEMEURE	A70
3	CER-124	Tessons	Amérindienne	Céramique		35	486	1		24	04/2012	Guillaume DEMEURE	A70
3	CER-125	Tessons	Amérindienne	Céramique		11	51	1		65	04/2012	Guillaume DEMEURE	A70
3	CER-126	Tessons	Amérindienne	Céramique		3	41	1		24	04/2012	Guillaume DEMEURE	A70
3	CER-127	Tessons	Historique	Céramique		1	207	4		45	04/2012	Guillaume DEMEURE	A70
3	CER-128	Tessons	Amérindienne	Céramique		31	210	1		24	04/2012	Guillaume DEMEURE	A70
3	CER-129	Tessons	Amérindienne	Céramique		4	46	1		24	04/2012	Guillaume DEMEURE	A70
3	CER-130	Tessons	Amérindienne	Céramique		6	65	1		24	04/2012	Guillaume DEMEURE	A70
3	CER-131	Tessons	Amérindienne	Céramique		1	151	1		45	04/2012	Guillaume DEMEURE	A70
3	CER-132	Tessons	Amérindienne	Céramique		14	179	1		24	04/2012	Guillaume DEMEURE	A70
3	CER-133	Tessons	Amérindienne	Céramique		1	33	1	165	167	04/2012	Guillaume DEMEURE	A70
3	CER-134	Tessons	Amérindienne	Céramique		25	216	1		24	04/2012	Guillaume DEMEURE	A70
3	CER-135	Tessons	Amérindienne	Céramique		2	18	1		24	04/2012	Guillaume DEMEURE	A70
1	CER-136	Pipe	xx ^e -xx ^e s	Céramique		1	2	5		80	04/2012	Guillaume DEMEURE	A70
4	CER-137	Tessons	Amérindienne et XIX ^e -XX ^e s	Céramique		1	29,2	5		21	04/2012	Guillaume DEMEURE	A70
4	CER-138	Tessons	Amérindienne	Céramique		1	56	1		45	04/2012	Guillaume DEMEURE	A70
4	CER-139	Tessons	Amérindienne	Céramique		5	115	5		22	04/2012	Guillaume DEMEURE	A70
4	CER-140	Tessons	Amérindienne	Céramique		2	125	1	380	212	04/2012	Guillaume DEMEURE	A70
4	CER-141	Tessons	Amérindienne	Céramique		9	119	1		24	04/2012	Guillaume DEMEURE	A70
4	CER-142	Tessons	Amérindienne	Céramique		6	104	1		24	04/2012	Guillaume DEMEURE	A70

N° BAC	N° LOT	Dénomination	Époque	Catégorie	Technique	Nb	Poids (en g)	Secteur	ST	US	Date de découverte	Découvreur	Localisation
4	CER-143	Tessons	Amérindienne	Céramique		31	167	1		65	04/2012	Guillaume DEMEURE	A70
4	CER-144	Tessons	Amérindienne	Céramique		31	133	1		24	04/2012	Guillaume DEMEURE	A70
4	CER-145	Tessons	Amérindienne	Céramique		12	101	1		24	04/2012	Guillaume DEMEURE	A70
4	CER-146	Tessons	Amérindienne	Céramique		9	67	1		24	04/2012	Guillaume DEMEURE	A70
4	CER-147	Tessons	Amérindienne	Céramique		20	142	1		24	04/2012	Guillaume DEMEURE	A70
4	CER-148	Tessons	Amérindienne	Céramique		7	112	1		24	04/2012	Guillaume DEMEURE	A70
4	CER-149	Tessons	Amérindienne	Céramique		12	78	1		24	04/2012	Guillaume DEMEURE	A70
1	CER-150	Pipe	xxx ^e -xxx ^e s	Céramique		1	2	1		65	04/2012	Guillaume DEMEURE	A70
1	CER-151	Pipe	xxx ^e -xxx ^e s	Céramique		1	1	1		65	04/2012	Guillaume DEMEURE	A70
4	CER-152	Tessons	Amérindienne	Céramique		14	66	1		24	04/2012	Guillaume DEMEURE	A70
4	CER-153	Tessons	Amérindienne	Céramique		17	238	1		65	04/2012	Guillaume DEMEURE	A70
4	CER-154	Tessons	Amérindienne	Céramique		9	84	1		24	04/2012	Guillaume DEMEURE	A70
4	CER-155	Tessons	xxx ^e -xxx ^e s	Céramique		17	176	3		104	04/2012	Guillaume DEMEURE	A70
4	CER-156	Tessons	Amérindienne	Céramique		12	165	1		24	04/2012	Guillaume DEMEURE	A70
4	CER-157	Tessons	Amérindienne	Céramique		14	195	1		24	04/2012	Guillaume DEMEURE	A70
4	CER-158	Tessons	Amérindienne	Céramique		13	107	1		24	04/2012	Guillaume DEMEURE	A70
4	CER-159	Tessons	Amérindienne	Céramique		43	454	1		24	04/2012	Guillaume DEMEURE	A70
4	CER-160	Tessons	Amérindienne	Céramique		1	87	1		24	04/2012	Guillaume DEMEURE	A70
4	CER-161	Tessons	Amérindienne	Céramique		3	54	1		24	04/2012	Guillaume DEMEURE	A70
4	CER-162	Tessons	Amérindienne	Céramique		18	102	1		24	04/2012	Guillaume DEMEURE	A70
4	CER-163	Tessons	Amérindienne	Céramique		17	216	1		65	04/2012	Guillaume DEMEURE	A70
4	CER-164	Tessons	Amérindienne	Céramique		1	137	1		45	04/2012	Guillaume DEMEURE	A70
4	CER-165	Tessons	Amérindienne et xxx ^e -xxx ^e s	Céramique		31	278	1		65	04/2012	Guillaume DEMEURE	A70
4	CER-166	Tessons	Amérindienne	Céramique		1	51,5	1		24	04/2012	Guillaume DEMEURE	A70
4	CER-167	Tessons	Amérindienne	Céramique		23	88	1		24	04/2012	Guillaume DEMEURE	A70

N° BAC	N° LOT	Dénomination	Époque	Catégorie	Technique	Nb	Poids (en g)	Secteur	ST	US	Date de découverte	Découvreur	Localisation
4	CER-168	Tessons	Amérindienne	Céramique		8	167	1		24	04/2012	Guillaume DEMEURE	A70
4	CER-169	Tessons	Amérindienne	Céramique		42	226	1		24	04/2012	Guillaume DEMEURE	A70
4	CER-170	Tessons	Amérindienne	Céramique		49	404	1		24	04/2012	Guillaume DEMEURE	A70
4	CER-171	Tessons	Amérindienne	Céramique		35	327	1		24	04/2012	Guillaume DEMEURE	A70
4	CER-172	Tessons	Amérindienne	Céramique		23	71	1		24	04/2012	Guillaume DEMEURE	A70
4	CER-173	Tessons	Amérindienne	Céramique		6	245	1		24	04/2012	Guillaume DEMEURE	A70
4	CER-174	Tessons	Amérindienne	Céramique		46	294	1		24	04/2012	Guillaume DEMEURE	A70
4	CER-175	Tessons	Amérindienne	Céramique		11	173	1		24	04/2012	Guillaume DEMEURE	A70
4	CER-176	Tessons	Amérindienne	Céramique		43	93	1		24	04/2012	Guillaume DEMEURE	A70
4	CER-177	Tessons	Amérindienne	Céramique		13	229	1		24	04/2012	Guillaume DEMEURE	A70
4	CER-178	Tessons	Amérindienne	Céramique		1	5	4	107	110	04/2012	Guillaume DEMEURE	A70
4	CER-179	Tessons	Amérindienne	Céramique		7	72	1		24	04/2012	Guillaume DEMEURE	A70
4	CER-180	Tessons	Amérindienne	Céramique		21	118	1		24	04/2012	Guillaume DEMEURE	A70
4	CER-181	Tessons	Amérindienne	Céramique		67	439	1		24	04/2012	Guillaume DEMEURE	A70
4	CER-182	Tessons	Amérindienne	Céramique		13	115	1		24	04/2012	Guillaume DEMEURE	A70
4	CER-183	Tessons	Amérindienne	Céramique		2	16	1		24	04/2012	Guillaume DEMEURE	A70
4	CER-184	Tessons	Amérindienne	Céramique		6	46	1		24	04/2012	Guillaume DEMEURE	A70
4	CER-185	Tessons	Amérindienne	Céramique		1	21	1		24	04/2012	Guillaume DEMEURE	A70
5	CER-186	Tessons	Amérindienne	Céramique		6	47	1		24	04/2012	Guillaume DEMEURE	A70
5	CER-187	Tessons	Amérindienne	Céramique		3	29	1		24	04/2012	Guillaume DEMEURE	A70
5	CER-188	Tessons	Amérindienne	Céramique		12	265	1		24	04/2012	Guillaume DEMEURE	A70
5	CER-189	Tessons	Amérindienne	Céramique		9	24	1		24	04/2012	Guillaume DEMEURE	A70
5	CER-190	Tessons	Amérindienne	Céramique		59	391	1		24	04/2012	Guillaume DEMEURE	A70
5	CER-191	Tessons	Amérindienne	Céramique		18	388	4		13	04/2012	Guillaume DEMEURE	A70
5	CER-192	Tessons	xx ^e -xx ^e s	Céramique		1	5	3	114	120	04/2012	Guillaume DEMEURE	A70
5	CER-193	Tessons	Amérindienne	Céramique		10	105	4		13	04/2012	Guillaume DEMEURE	A70

N° BAC	N° LOT	Dénomination	Époque	Catégorie	Technique	Nb	Poids (en g)	Secteur	ST	US	Date de découverte	Découvreur	Localisation
5	CER-194	Tessons	Amérindienne	Céramique		5	35	3	128		04/2012	Guillaume DEMEURE	A70
5	CER-196	Tessons	Amérindienne	Céramique		11	112	4		13	04/2012	Guillaume DEMEURE	A70
5	CER-197	Tessons	Amérindienne	Céramique		9	71	4		13	04/2012	Guillaume DEMEURE	A70
1	CER-198	Pipe	xx ^e -xx ^e s	Céramique		1	2	3	113	118	04/2012	Guillaume DEMEURE	A70
5	CER-199	Tessons	Amérindienne	Céramique		1	26	3	129	139	04/2012	Guillaume DEMEURE	A70
5	CER-200	Tessons	Amérindienne	Céramique		12	82	1		24	04/2012	Guillaume DEMEURE	A70
5	CER-201	Tessons	Amérindienne	Céramique		22	148	1		24	04/2012	Guillaume DEMEURE	A70
5	CER-202	Tessons	Amérindienne	Céramique		4	130	1		24	04/2012	Guillaume DEMEURE	A70
5	CER-203	Tessons	Amérindienne	Céramique		3	88	1		56	04/2012	Guillaume DEMEURE	A70
5	CER-204	Tessons	Amérindienne	Céramique		2	59	1		24	04/2012	Guillaume DEMEURE	A70
5	CER-205	Tessons	Amérindienne	Céramique		25	130	1		24	04/2012	Guillaume DEMEURE	A70
5	CER-206	Tessons	Amérindienne	Céramique		30	234	1		24	04/2012	Guillaume DEMEURE	A70
5	CER-207	Tessons	Amérindienne	Céramique		59	530	1		24	04/2012	Guillaume DEMEURE	A70
5	CER-208	Tessons	Amérindienne	Céramique		24	178	1		24	04/2012	Guillaume DEMEURE	A70
5	CER-209	Tessons	Amérindienne	Céramique		3	35	1		24	04/2012	Guillaume DEMEURE	A70
5	CER-210	Tessons	Amérindienne	Céramique		11	168	1		24	04/2012	Guillaume DEMEURE	A70
5	CER-211	Tessons	Amérindienne	Céramique		3	55	1		24	04/2012	Guillaume DEMEURE	A70
5	CER-212	Tessons	Amérindienne	Céramique		7	181	1		24	04/2012	Guillaume DEMEURE	A70
5	CER-213	Tessons	Amérindienne	Céramique		10	208	1		24	04/2012	Guillaume DEMEURE	A70
5	CER-214	Tessons	Amérindienne	Céramique		8	124	1		24	04/2012	Guillaume DEMEURE	A70
5	CER-215	Tessons	Amérindienne	Céramique		30	245	1		24	04/2012	Guillaume DEMEURE	A70
5	CER-216	Tessons	Amérindienne	Céramique		2	35	1		24	04/2012	Guillaume DEMEURE	A70
5	CER-217	Tessons	Amérindienne	Céramique		22	135	1		24	04/2012	Guillaume DEMEURE	A70
5	CER-218	Tessons	Amérindienne	Céramique		7	119	1		24	04/2012	Guillaume DEMEURE	A70
5	CER-219	Tessons	Amérindienne	Céramique		50	335	1		24	04/2012	Guillaume DEMEURE	A70
5	CER-220	Tessons	Amérindienne	Céramique		3	55	1		24	04/2012	Guillaume DEMEURE	A70

N° BAC	N° LOT	Dénomination	Époque	Catégorie	Technique	Nb	Poids (en g)	Secteur	ST	US	Date de découverte	Découvreur	Localisation
5	CE-R-221	Tessons	Amérindienne	Céramique		35	228	1		24	04/2012	Guillaume DEMEURE	A70
5	CE-R-222	Tessons	Amérindienne	Céramique		26	214	1		24	04/2012	Guillaume DEMEURE	A70
5	CE-R-223	Tessons	Amérindienne	Céramique		6	77	1		24	04/2012	Guillaume DEMEURE	A70
5	CE-R-224	Tessons	Amérindienne	Céramique		30	281	1		24	04/2012	Guillaume DEMEURE	A70
5	CE-R-225	Tessons	Amérindienne	Céramique		4	40	1		24	04/2012	Guillaume DEMEURE	A70
5	CE-R-226	Tessons	Amérindienne	Céramique		41	241	1		24	04/2012	Guillaume DEMEURE	A70
5	CE-R-227	Tessons	Amérindienne	Céramique		5	109	1		24	04/2012	Guillaume DEMEURE	A70
5	CE-R-228	Tessons	Amérindienne	Céramique		5	125	1		24	04/2012	Guillaume DEMEURE	A70
5	CE-R-229	Tessons	Amérindienne	Céramique		13	136	1		24	04/2012	Guillaume DEMEURE	A70
5	CE-R-230	Tessons	Amérindienne	Céramique		34	196	1		24	04/2012	Guillaume DEMEURE	A70
5	CE-R-231	Tessons	Amérindienne	Céramique		4	91	1		24	04/2012	Guillaume DEMEURE	A70
5	CE-R-232	Tessons	Amérindienne	Céramique		8	143	1		24	04/2012	Guillaume DEMEURE	A70
5	CE-R-233	Tessons	Amérindienne et XIX ^e -XX ^e s	Céramique		10	69	1		24	04/2012	Guillaume DEMEURE	A70
5	CE-R-234	Tessons	Amérindienne	Céramique		3	56	1		24	04/2012	Guillaume DEMEURE	A70
5	CE-R-235	Tessons	Amérindienne	Céramique		7	152	1		24	04/2012	Guillaume DEMEURE	A70
6	CE-R-236	Tessons	Amérindienne	Céramique		1	13	1		24	04/2012	Guillaume DEMEURE	A70
6	CE-R-237	Tessons	Amérindienne	Céramique		48	371	1		24	04/2012	Guillaume DEMEURE	A70
6	CE-R-238	Tessons	Amérindienne et XIX ^e -XX ^e s	Céramique		1	60,3	1		159	04/2012	Guillaume DEMEURE	A70
6	CE-R-239	Tessons	Amérindienne	Céramique		24	149	1		24	04/2012	Guillaume DEMEURE	A70
6	CE-R-240	Tessons	Amérindienne	Céramique		23	46	1		24	04/2012	Guillaume DEMEURE	A70
6	CE-R-241	Tessons	Amérindienne	Céramique		8	216	1		24	04/2012	Guillaume DEMEURE	A70
6	CE-R-242	Tessons	Amérindienne	Céramique		20	137	1		24	04/2012	Guillaume DEMEURE	A70
6	CE-R-243	Tessons	Amérindienne	Céramique		10	140	1		24	04/2012	Guillaume DEMEURE	A70
6	CE-R-244	Tessons	Amérindienne	Céramique		20	154	1		24	04/2012	Guillaume DEMEURE	A70
6	CE-R-245	Tessons	Amérindienne	Céramique		7	166,7	1		24	04/2012	Guillaume DEMEURE	A70

N° BAC	N° LOT	Dénomination	Époque	Catégorie	Technique	Nb	Poids (en g)	Secteur	ST	US	Date de découverte	Découvreur	Localisation
6	CE-R-246	Tessons	Amérindienne	Céramique		1	40	1		24	04/2012	Guillaume DEMEURE	A70
6	CE-R-247	Tessons	Amérindienne	Céramique		5	107	1		24	04/2012	Guillaume DEMEURE	A70
6	CE-R-248	Tessons	Amérindienne	Céramique		32	181	1		24	04/2012	Guillaume DEMEURE	A70
6	CE-R-249	Tessons	Amérindienne	Céramique		5	147	1		24	04/2012	Guillaume DEMEURE	A70
6	CE-R-250	Tessons	Amérindienne	Céramique		29	204	1		24	04/2012	Guillaume DEMEURE	A70
6	CE-R-251	Tessons	Amérindienne	Céramique		12	197	1		24	04/2012	Guillaume DEMEURE	A70
6	CE-R-252	Tessons	Amérindienne	Céramique		38	280	1		24	04/2012	Guillaume DEMEURE	A70
6	CE-R-253	Tessons	Amérindienne	Céramique		18	90	1		24	04/2012	Guillaume DEMEURE	A70
6	CE-R-254	Tessons	Amérindienne	Céramique		30	169	1		24	04/2012	Guillaume DEMEURE	A70
6	CE-R-255	Tessons	Amérindienne	Céramique		30	274	1		24	04/2012	Guillaume DEMEURE	A70
6	CE-R-256	Tessons	Amérindienne	Céramique		22	97,2	1		24	04/2012	Guillaume DEMEURE	A70
6	CE-R-257	Tessons	Amérindienne	Céramique		6	137	1		24	04/2012	Guillaume DEMEURE	A70
6	CE-R-258	Tessons	Amérindienne	Céramique		10	165	1		24	04/2012	Guillaume DEMEURE	A70
6	CE-R-259	Tessons	Amérindienne	Céramique		9	39	1		24	04/2012	Guillaume DEMEURE	A70
6	CE-R-260	Tessons	Amérindienne	Céramique		11	31	1		24	04/2012	Guillaume DEMEURE	A70
6	CE-R-261	Tessons	Amérindienne	Céramique		38	320	1		24	04/2012	Guillaume DEMEURE	A70
6	CE-R-262	Tessons	Amérindienne	Céramique		8	52	1	179	181	04/2012	Guillaume DEMEURE	A70
6	CE-R-263	Tessons	Amérindienne	Céramique		11	102	1		24	04/2012	Guillaume DEMEURE	A70
6	CE-R-264	Tessons	Amérindienne	Céramique		2	22,9	1		24	04/2012	Guillaume DEMEURE	A70
6	CE-R-265	Tessons	Amérindienne	Céramique		22	216	1		24	04/2012	Guillaume DEMEURE	A70
6	CE-R-266	Tessons	Amérindienne	Céramique		38	384	1		24	04/2012	Guillaume DEMEURE	A70
6	CE-R-267	Tessons	Amérindienne	Céramique		15	141	1		24	04/2012	Guillaume DEMEURE	A70
6	CE-R-268	Tessons	Amérindienne	Céramique		3	14	1		24	04/2012	Guillaume DEMEURE	A70
6	CE-R-269	Tessons	Amérindienne	Céramique		30	290	1		24	04/2012	Guillaume DEMEURE	A70
6	CE-R-270	Tessons	Amérindienne	Céramique		46	349	1		24	04/2012	Guillaume DEMEURE	A70
6	CE-R-271	Tessons	Amérindienne	Céramique		5	135	1	165	167	04/2012	Guillaume DEMEURE	A70

N° BAC	N° LOT	Dénomination	Époque	Catégorie	Technique	Nb	Poids (en g)	Secteur	ST	US	Date de découverte	Découvreur	Localisation
6	CER-272	Tessons	Amérindienne	Céramique		11	70	1	165	167	04/2012	Guillaume DEMEURE	A70
6	CER-273	Tessons	Amérindienne	Céramique		11	35	1		24	04/2012	Guillaume DEMEURE	A70
6	CER-274	Tessons	Amérindienne	Céramique		11	122	1	165	168	04/2012	Guillaume DEMEURE	A70
6	CER-275	Tessons	Amérindienne	Céramique		16	109	1		24	04/2012	Guillaume DEMEURE	A70
6	CER-276	Tessons	Amérindienne	Céramique		41	277	1		24	04/2012	Guillaume DEMEURE	A70
6	CER-277	Tessons	Amérindienne	Céramique		8	27	1	165	175	04/2012	Guillaume DEMEURE	A70
6	CER-278	Tessons	Amérindienne	Céramique		3	14	1	165	169	04/2012	Guillaume DEMEURE	A70
6	CER-279	Tessons	Amérindienne	Céramique		4	63	1	165	170	04/2012	Guillaume DEMEURE	A70
6	CER-280	Tessons	Amérindienne	Céramique		35	430	1		24	04/2012	Guillaume DEMEURE	A70
7	CER-281	Tessons	Amérindienne	Céramique		9	54	1		24	04/2012	Guillaume DEMEURE	A70
7	CER-282	Tessons	Amérindienne	Céramique		1	60	1		24	04/2012	Guillaume DEMEURE	A70
7	CER-283	Tessons	Amérindienne	Céramique		6	35	1		67	04/2012	Guillaume DEMEURE	A70
7	CER-284	Tessons	Amérindienne	Céramique		7	30	1	176	178	04/2012	Guillaume DEMEURE	A70
7	CER-285	Tessons	Amérindienne	Céramique		5	41	1		24	04/2012	Guillaume DEMEURE	A70
7	CER-286	Tessons	Amérindienne	Céramique		12	44	1		24	04/2012	Guillaume DEMEURE	A70
7	CER-287	Tessons	Amérindienne	Céramique		9	100	1		24	04/2012	Guillaume DEMEURE	A70
7	CER-288	Tessons	Amérindienne	Céramique		28	68	1		24	04/2012	Guillaume DEMEURE	A70
7	CER-289	Tessons	Amérindienne	Céramique		7	42	1		24	04/2012	Guillaume DEMEURE	A70
7	CER-290	Tessons	Amérindienne	Céramique		12	101	1		24	04/2012	Guillaume DEMEURE	A70
7	CER-291	Tessons	Amérindienne	Céramique		15	133	1		67	04/2012	Guillaume DEMEURE	A70
7	CER-292	Tessons	Amérindienne	Céramique		1	40	1		24	04/2012	Guillaume DEMEURE	A70
7	CER-293	Tessons	Amérindienne	Céramique		1	19	1	91	93	04/2012	Guillaume DEMEURE	A70
7	CER-294	Tessons	Amérindienne	Céramique		2	37	1		24	04/2012	Guillaume DEMEURE	A70
7	CER-295	Tessons	Amérindienne	Céramique		2	15	1		24	04/2012	Guillaume DEMEURE	A70
7	CER-296	Tessons	Amérindienne	Céramique		23	201	1		24	04/2012	Guillaume DEMEURE	A70
7	CER-297	Tessons	Amérindienne	Céramique		9	54	1		24	04/2012	Guillaume DEMEURE	A70

N° BAC	N° LOT	Dénomination	Époque	Catégorie	Technique	Nb	Poids (en g)	Secteur	ST	US	Date de découverte	Découvreur	Localisation
7	CER-298	Tessons	Amérindienne	Céramique		5	369	1		24	04/2012	Guillaume DEMEURE	A70
7	CER-299	Tessons	Amérindienne	Céramique		4	96	1		24	04/2012	Guillaume DEMEURE	A70
7	CER-300	Tessons	Amérindienne	Céramique		10	53	1	162	164	04/2012	Guillaume DEMEURE	A70
7	CER-301	Tessons	Amérindienne	Céramique		18	185	1		24	04/2012	Guillaume DEMEURE	A70
7	CER-302	Tessons	Amérindienne	Céramique		36	439	1		24	04/2012	Guillaume DEMEURE	A70
7	CER-303	Tessons	Amérindienne	Céramique		26	251	1		24	04/2012	Guillaume DEMEURE	A70
7	CER-304	Tessons	Amérindienne	Céramique		6	120	1		24	04/2012	Guillaume DEMEURE	A70
7	CER-305	Tessons	Amérindienne	Céramique		25	157	1		24	04/2012	Guillaume DEMEURE	A70
7	CER-306	Tessons	Amérindienne	Céramique		20	596	4		13	04/2012	Guillaume DEMEURE	A70
7	CER-307	Tessons	Amérindienne	Céramique		6	225	1		174	04/2012	Guillaume DEMEURE	A70
7	CER-308	Tessons	Amérindienne	Céramique		3	30	1		24	04/2012	Guillaume DEMEURE	A70
7	CER-309	Tessons	Amérindienne	Céramique		9	99,5	1		24	04/2012	Guillaume DEMEURE	A70
7	CER-310	Tessons	Amérindienne	Céramique		14	399	4		13	04/2012	Guillaume DEMEURE	A70
7	CER-311	Tessons	Amérindienne	Céramique		50	964	4		174	04/2012	Guillaume DEMEURE	A70
7	CER-312	Tessons	Amérindienne	Céramique		3	25	1		24	04/2012	Guillaume DEMEURE	A70
7	CER-313	Tessons	Amérindienne	Céramique		27	232	1		24	04/2012	Guillaume DEMEURE	A70
7	CER-314	Tessons	Amérindienne	Céramique		13	142	1		24	04/2012	Guillaume DEMEURE	A70
7	CER-315	Tessons	Amérindienne	Céramique		41	313	1		24	04/2012	Guillaume DEMEURE	A70
7	CER-316	Tessons	Amérindienne	Céramique		5	119	1		24	04/2012	Guillaume DEMEURE	A70
7	CER-317	Tessons	Amérindienne	Céramique		19	124	1		24	04/2012	Guillaume DEMEURE	A70
7	CER-318	Tessons	Amérindienne	Céramique		3	82	1		24	04/2012	Guillaume DEMEURE	A70
7	CER-319	Tessons	Amérindienne	Céramique		46	562	4		13	04/2012	Guillaume DEMEURE	A70
7	CER-320	Tessons	Amérindienne	Céramique		41	283	1		24	04/2012	Guillaume DEMEURE	A70
7	CER-321	Tessons	Amérindienne	Céramique		4	55	1		24	04/2012	Guillaume DEMEURE	A70
7	CER-322	Tessons	Amérindienne	Céramique		1	35	1		24	04/2012	Guillaume DEMEURE	A70
7	CER-323	Tessons	Amérindienne	Céramique		22	170	1		24	04/2012	Guillaume DEMEURE	A70

N° BAC	N° LOT	Dénomination	Époque	Catégorie	Technique	Nb	Poids (en g)	Secteur	ST	US	Date de découverte	Découvreur	Localisation
7	CER-324	Tessons	Amérindienne	Céramique		11	119	1		24	04/2012	Guillaume DEMEURE	A70
7	CER-325	Tessons	Amérindienne	Céramique		1	5	1		24	04/2012	Guillaume DEMEURE	A70
8	CER-326	Tessons	Amérindienne	Céramique		16	441	4		13	04/2012	Guillaume DEMEURE	A70
8	CER-327	Tessons	Amérindienne	Céramique		5	29	1		24	04/2012	Guillaume DEMEURE	A70
8	CER-328	Tessons	Amérindienne	Céramique		5	71	1		24	04/2012	Guillaume DEMEURE	A70
8	CER-329	Tessons	Amérindienne	Céramique		25	172	1		24	04/2012	Guillaume DEMEURE	A70
8	CER-330	Tessons	Amérindienne et XIX ^e -XX ^e s	Céramique		45	44	1		159	04/2012	Guillaume DEMEURE	A70
8	CER-331	Tessons	Amérindienne et XIX ^e -XX ^e s	Céramique		1	35	1	160	159	04/2012	Guillaume DEMEURE	A70
8	CER-332	Tessons	Amérindienne	Céramique		4	46	1		24	04/2012	Guillaume DEMEURE	A70
8	CER-333	Tessons	Amérindienne	Céramique		27	243	1		24	04/2012	Guillaume DEMEURE	A70
8	CER-334	Tessons	Amérindienne	Céramique		38	376	4		13	04/2012	Guillaume DEMEURE	A70
8	CER-335	Tessons	Amérindienne	Céramique		24	141	1		24	04/2012	Guillaume DEMEURE	A70
8	CER-336	Tessons	Amérindienne	Céramique		19	818	1	165	175	04/2012	Guillaume DEMEURE	A70
8	CER-337	Tessons	Amérindienne	Céramique		1	21	1	165	169	04/2012	Guillaume DEMEURE	A70
8	CER-338	Tessons	Amérindienne	Céramique		14	337	1	165	167	04/2012	Guillaume DEMEURE	A70
8	CER-339	Tessons	Amérindienne	Céramique		3	35	1	196	168	04/2012	Guillaume DEMEURE	A70
8	CER-340	Tessons	Amérindienne	Céramique		1	730	1	165	175	04/2012	Guillaume DEMEURE	A70
8	CER-341	Tessons	Amérindienne	Céramique		70	1518	3		26	04/2012	Guillaume DEMEURE	A70
8	CER-342	Tessons	Amérindienne	Céramique		4	68	1			04/2012	Guillaume DEMEURE	A70
8	CER-343	Tessons	Amérindienne	Céramique		18	335	2		16	04/2012	Guillaume DEMEURE	A70
8	CER-344	Tessons	Amérindienne	Céramique		3	31	1			04/2012	Guillaume DEMEURE	A70
8	CER-345	Tessons	Amérindienne	Céramique		17	271	5		22	04/2012	Guillaume DEMEURE	A70
8	CER-346	Tessons	Amérindienne	Céramique		14	259	1		241	04/2012	Guillaume DEMEURE	A70
8	CER-347	Tessons	Amérindienne	Céramique		24	402	1		24	04/2012	Guillaume DEMEURE	A70
8	CER-348	Tessons	Amérindienne	Céramique		3	56	4		13	04/2012	Guillaume DEMEURE	A70

N° BAC	N° LOT	Dénomination	Époque	Catégorie	Technique	Nb	Poids (en g)	Secteur	ST	US	Date de découverte	Découvreur	Localisation
8	CER-349	Tessons	Amérindienne	Céramique		1	35	1		24	04/2012	Guillaume DEMEURE	A70
8	CER-350	Tessons	Amérindienne	Céramique		3	99	1		212	04/2012	Guillaume DEMEURE	A70
8	CER-351	Tessons	Amérindienne	Céramique		7	241	1		24	04/2012	Guillaume DEMEURE	A70
8	CER-352	Tessons	Amérindienne	Céramique		1	31	1	212	222	04/2012	Guillaume DEMEURE	A70
8	CER-353	Tessons	Amérindienne	Céramique		13	187	1		24	04/2012	Guillaume DEMEURE	A70
8	CER-354	Tessons	Amérindienne	Céramique		3	13	1		204	04/2012	Guillaume DEMEURE	A70
8	CER-355	Tessons	Amérindienne	Céramique		16	205	1		24	04/2012	Guillaume DEMEURE	A70
8	CER-356	Tessons	Amérindienne	Céramique		2	64	1		24	04/2012	Guillaume DEMEURE	A70
8	CER-357	Tessons	Amérindienne	Céramique		6	26	1	98	67	04/2012	Guillaume DEMEURE	A70
8	CER-358	Tessons	Amérindienne	Céramique		14	299	1	98	67	04/2012	Guillaume DEMEURE	A70
8	CER-359	Tessons	Amérindienne	Céramique		2	50	1		207	04/2012	Guillaume DEMEURE	A70
8	CER-360	Tessons	Amérindienne	Céramique		5	47	1		24	04/2012	Guillaume DEMEURE	A70
8	CER-361	Tessons	Amérindienne	Céramique		18	171	1		24	04/2012	Guillaume DEMEURE	A70
8	CER-362	Tessons	Amérindienne	Céramique		1	42	1		24	04/2012	Guillaume DEMEURE	A70
8	CER-363	Tessons	Amérindienne	Céramique		15	107	1		222	04/2012	Guillaume DEMEURE	A70
8	CER-364	Tessons	Amérindienne	Céramique		7	58	1	165	168	04/2012	Guillaume DEMEURE	A70
8	CER-365	Tessons	Amérindienne	Céramique		16	214	1		24	04/2012	Guillaume DEMEURE	A70
9	CER-366	Tessons	Amérindienne	Céramique		17	499	1		24	04/2012	Guillaume DEMEURE	A70
9	CER-367	Tessons	Amérindienne	Céramique		21	294	1		24	04/2012	Guillaume DEMEURE	A70
9	CER-368	Tessons	Amérindienne	Céramique		3	21	1	219	221	04/2012	Guillaume DEMEURE	A70
9	CER-369	Tessons	Amérindienne	Céramique		1	6	1		24	04/2012	Guillaume DEMEURE	A70
9	CER-370	Tessons	Amérindienne	Céramique		2	21	1		24	04/2012	Guillaume DEMEURE	A70
9	CER-371	Tessons	Amérindienne	Céramique		14	53	1		24	04/2012	Guillaume DEMEURE	A70
9	CER-372	Tessons	Amérindienne	Céramique		1	8	1		24	04/2012	Guillaume DEMEURE	A70
9	CER-373	Tessons	Amérindienne	Céramique		3	31	1		24	04/2012	Guillaume DEMEURE	A70
9	CER-374	Tessons	Amérindienne	Céramique		1	4	1		24	04/2012	Guillaume DEMEURE	A70

N° BAC	N° LOT	Dénomination	Époque	Catégorie	Technique	Nb	Poids (en g)	Secteur	ST	US	Date de découverte	Découvreur	Localisation
9	CER-375	Tessons	Amérindienne	Céramique		2	9	1		24	04/2012	Guillaume DEMEURE	A70
9	CER-376	Tessons	Amérindienne	Céramique		2	12	1			04/2012	Guillaume DEMEURE	A70
9	CER-377	Tessons	xx ^e -xx ^e s	Céramique		1	1	1		24	04/2012	Guillaume DEMEURE	A70
9	CER-379	Tessons	Amérindienne	Céramique		2	1.4	1		24	04/2012	Guillaume DEMEURE	A70
9	CER-380	Tessons	Amérindienne	Céramique		16	186	1	183	185	04/2012	Guillaume DEMEURE	A70
9	CER-381	Tessons	Amérindienne	Céramique		2	12	1	212	222	04/2012	Guillaume DEMEURE	A70
9	CER-382	Tessons	Amérindienne	Céramique		93	1317,5	4	192	194	04/2012	Guillaume DEMEURE	A70
9	CER-383	Tessons	Amérindienne	Céramique		12	425	4		13	04/2012	Guillaume DEMEURE	A70
9	CER-384	Tessons	Amérindienne	Céramique		60	923	4		13	04/2012	Guillaume DEMEURE	A70
9	CER-385	Tessons	Amérindienne et XIX ^e -XX ^e s	Céramique		14	383	1		13	04/2012	Guillaume DEMEURE	A70
1	CER-386	Pipe	xx ^e -xx ^e s	Céramique		1	2	1		67	04/2012	Guillaume DEMEURE	A70
9	CER-387	Tessons	xx ^e -xx ^e s	Céramique		1	2	1		67	04/2012	Guillaume DEMEURE	A70
9	CER-388	Tessons	Amérindienne et XIX ^e -XX ^e s	Céramique		14	467	1		24	04/2012	Guillaume DEMEURE	A70
9	CER-389	Tessons	Amérindienne et XIX ^e -XX ^e s	Céramique		16	438	5		67	04/2012	Guillaume DEMEURE	A70
9	CER-390	Tessons	Amérindienne et XIX ^e -XX ^e s	Céramique		5	58	4		82	04/2012	Guillaume DEMEURE	A70
9	CER-391	Tessons	Amérindienne et XVIII ^e -XX ^e s	Céramique		26	268	3		46	04/2012	Guillaume DEMEURE	A70
9	CER-392	Tessons	XVIII ^e -XIX ^e s	Céramique		3	12	1		11	04/2012	Guillaume DEMEURE	A70
9	CER-393	Tessons	Amérindienne et XVIII ^e -XX ^e s	Céramique		13	242	4		7	04/2012	Guillaume DEMEURE	A70
9	CER-394	Tessons	XX ^e -XX ^e s	Céramique		9	27	2		11	04/2012	Guillaume DEMEURE	A70
9	CER-395	Tessons	XX ^e -XX ^e s	Céramique		177	1213	4		9	04/2012	Guillaume DEMEURE	A70
9	CER-396	Tessons	Amérindienne	Céramique		1	45	1		45	04/2012	Guillaume DEMEURE	A70

N° BAC	N° LOT	Dénomination	Époque	Catégorie	Technique	Nb	Poids (en g)	Secteur	ST	US	Date de découverte	Découvreur	Localisation
9	CER-397	Tessons	Amérindienne	Céramique		2	50	1	165	167	04/2012	Guillaume DEMEURE	A70
9	CER-398	Tessons	Amérindienne et XVIII ^e -XX ^e s	Céramique		25	135	3 et 4	165	169	04/2012	Guillaume DEMEURE	A70
9	CER-399	Tessons	Amérindienne et XVIII ^e -XX ^e s	Céramique		12	388	1		11	04/2012	Guillaume DEMEURE	A70
9	CER-400	Tessons	Amérindienne	Céramique		1	51	4		8	04/2012	Guillaume DEMEURE	A70
9	CER-401	Tessons	XX ^e -XX ^e s	Céramique		4	8	6		13	04/2012	Guillaume DEMEURE	A70
9	CER-402	Tessons	Amérindienne	Céramique		1	94	1		19	04/2012	Guillaume DEMEURE	A70
9	CER-403	Tessons	XVIII ^e -XX ^e s	Céramique		20	98	3 et 5		174	04/2012	Guillaume DEMEURE	A70
9	CER-404	Tessons	Amérindienne et XIX ^e -XX ^e s	Céramique		15	255	2		11	04/2012	Guillaume DEMEURE	A70
10	CER-405	Tessons	XX ^e -XX ^e s	Céramique		1	6	2		9	04/2012	Guillaume DEMEURE	A70
10	CER-406	Tessons	Amérindienne et XVIII ^e -XX ^e s	Céramique		8	123	5		17	04/2012	Guillaume DEMEURE	A70
10	CER-407	Tessons	Amérindienne	Céramique		1	50	1	3	3	04/2012	Guillaume DEMEURE	A70
1	CER-408	Pipe	XX ^e -XX ^e s	Céramique		1	2	3		45	04/2012	Guillaume DEMEURE	A70
10	CER-409	Tessons	Amérindienne et XVIII ^e -XX ^e s	Céramique		2	25	3 et 5	128	195	04/2012	Guillaume DEMEURE	A70
10	CER-410	Tessons	XX ^e -XX ^e s	Céramique		4	370	1		11	04/2012	Guillaume DEMEURE	A70
10	CER-411	Tessons	XX ^e -XX ^e s	Céramique		1	1	1			04/2012	Guillaume DEMEURE	A70
10	CER-412	Tessons	Amérindienne	Céramique		1	46	5		24	04/2012	Guillaume DEMEURE	A70
10	CER-413	Tessons	Amérindienne et XIX ^e -XX ^e s	Céramique		61	825	1		82	04/2012	Guillaume DEMEURE	A70
10	CER-414	Tessons	Amérindienne	Céramique		1	33	1	160	159	04/2012	Guillaume DEMEURE	A70
10	CER-415	Tessons	Amérindienne et XIX ^e -XX ^e s	Céramique		4	48	1		45	04/2012	Guillaume DEMEURE	A70
10	CER-416	Tessons	Amérindienne et XIX ^e -XX ^e s	Céramique		6	46	1		61	04/2012	Guillaume DEMEURE	A70

N° BAC	N° LOT	Dénomination	Époque	Catégorie	Technique	Nb	Poids (en g)	Secteur	ST	US	Date de découverte	Découvreur	Localisation
10	CER-417	Tessons	Amérindienne et XIX ^e -XX ^e s	Céramique		3	19	2		66	04/2012	Guillaume DEMEURE	A70
10	CER-418	Tessons	Amérindienne et XIX ^e -XX ^e s	Céramique		7	67	1		9	04/2012	Guillaume DEMEURE	A70
10	CER-419	Tessons	Amérindienne et XIX ^e -XX ^e s	Céramique		8	197	5	5	51	04/2012	Guillaume DEMEURE	A70
10	CER-420	Tessons	Amérindienne et XIX ^e -XX ^e s	Céramique		7	157	5		80	04/2012	Guillaume DEMEURE	A70
10	CER-421	Tessons	Amérindienne et XIX ^e -XX ^e s	Céramique		19	120	3		38	04/2012	Guillaume DEMEURE	A70
10	CER-422	Tessons	Amérindienne et XIX ^e -XX ^e s	Céramique		12	266	1		106	04/2012	Guillaume DEMEURE	A70
10	CER-423	Tessons	Amérindienne et XIX ^e -XX ^e s	Céramique		12	138	2	95	97	04/2012	Guillaume DEMEURE	A70
10	CER-424	Tessons	XX ^e -XX ^e s	Céramique		4	21	1		17	04/2012	Guillaume DEMEURE	A70
10	CER-425	Tessons	XX ^e -XX ^e s	Céramique		3	187	1		65/24	04/2012	Guillaume DEMEURE	A70
10	CER-426	Tessons	Amérindienne et XIX ^e -XX ^e s	Céramique		9	102	1			04/2012	Guillaume DEMEURE	A70
10	CER-427	Tessons	Amérindienne et XIX ^e -XX ^e s	Céramique		5	91	5		24	04/2012	Guillaume DEMEURE	A70
10	CER-428	Tessons	XX ^e -XX ^e s	Céramique		3	20	1		21	04/2012	Guillaume DEMEURE	A70
10	CER-429	Tessons	Amérindienne et XIX ^e -XX ^e s	Céramique		1	101	4		65/24	04/2012	Guillaume DEMEURE	A70
10	CER-430	Tessons	Amérindienne et XIX ^e -XX ^e s	Céramique		1	62	4		13	04/2012	Guillaume DEMEURE	A70
10	CER-431	Tessons	Amérindienne et XIX ^e -XX ^e s	Céramique		14	77	1		13	04/2012	Guillaume DEMEURE	A70
10	CER-432	Tessons	XX ^e -XX ^e s	Céramique		1	10	1	4	37	04/2012	Guillaume DEMEURE	A70
10	CER-433	Tessons	XX ^e -XX ^e s	Céramique		1	1	1		24	04/2012	Guillaume DEMEURE	A70
10	CER-434	Tessons	Amérindienne et XIX ^e -XX ^e s	Céramique		5	227	1		24	04/2012	Guillaume DEMEURE	A70

N° BAC	N° LOT	Dénomination	Époque	Catégorie	Technique	Nb	Poids (en g)	Secteur	ST	US	Date de découverte	Découvreur	Localisation
10	CER-435	Tessons	xx ^e -xx ^e s	Céramique		1	2	1	5	51	04/2012	Guillaume DEMEURE	A70
10	CER-436	Tessons	Amérindienne	Céramique		1	69	4		24	04/2012	Guillaume DEMEURE	A70
10	CER-437	Tessons	Amérindienne	Céramique		12	124	1		13	04/2012	Guillaume DEMEURE	A70
10	CER-438	Tessons	Amérindienne	Céramique		1	90	4	255	24	04/2012	Guillaume DEMEURE	A70
10	CER-439	Tessons	Amérindienne	Céramique		1	37,3	4		13	04/2012	Guillaume DEMEURE	A70
10	CER-440	Tessons	xviii ^e -xx ^e s	Céramique		3	6	3 et 5		13	04/2012	Guillaume DEMEURE	A70
10	CER-441	Tessons	Amérindienne	Céramique		11	10	1		11	04/2012	Guillaume DEMEURE	A70
10	CER-442	Tessons	Amérindienne	Céramique		7	15,2	1		24	04/2012	Guillaume DEMEURE	A70
10	CER-443	Tessons	Amérindienne	Céramique		10	19,6	1		24	04/2012	Guillaume DEMEURE	A70
10	CER-444	Tessons	Amérindienne	Céramique		4	8,1	1		24	04/2012	Guillaume DEMEURE	A70
10	CER-445	Tessons	Amérindienne et xix ^e , xx ^e s	Céramique		1	53	1		24	04/2012	Guillaume DEMEURE	A70
10	CER-446	Tessons	Historique	Céramique		7	29	1		56	04/2012	Guillaume DEMEURE	A70
10	CER-447	Tessons	Amérindienne	Céramique		9	27	1		24	04/2012	Guillaume DEMEURE	A70
10	CER-448	Tessons	Amérindienne	Céramique		13	23	1		24	04/2012	Guillaume DEMEURE	A70
10	CER-449	Tessons	Amérindienne	Céramique		7	6,9	1		24	04/2012	Guillaume DEMEURE	A70
10	CER-450	Tessons	Amérindienne	Céramique		6	20,6	1		24	04/2012	Guillaume DEMEURE	A70
10	CER-451	Tessons	Amérindienne	Céramique		15	29,4	1		24	04/2012	Guillaume DEMEURE	A70
10	CER-452	Tessons	Amérindienne	Céramique		11	30,9	1		24	04/2012	Guillaume DEMEURE	A70
10	CER-453	Tessons	Amérindienne	Céramique		8	37,3	4		24	04/2012	Guillaume DEMEURE	A70
10	CER-454	Tessons	Amérindienne	Céramique		9	21	1		24	04/2012	Guillaume DEMEURE	A70
10	CER-455	Tessons	Amérindienne	Céramique		7	33,8	1		24	04/2012	Guillaume DEMEURE	A70
10	CER-456	Tessons	Amérindienne	Céramique		17	51,5	1		24	04/2012	Guillaume DEMEURE	A70
10	CER-457	Tessons	Amérindienne	Céramique		10	21	1		24	04/2012	Guillaume DEMEURE	A70
10	CER-458	Tessons	Amérindienne	Céramique		11	12,6	1		24	04/2012	Guillaume DEMEURE	A70
10	CER-459	Tessons	Amérindienne	Céramique		20	37,5	1		24	04/2012	Guillaume DEMEURE	A70

N° BAC	N° LOT	Dénomination	Époque	Catégorie	Technique	Nb	Poids (en g)	Secteur	ST	US	Date de découverte	Découvreur	Localisation
10	CER-460	Tessons	Amérindienne	Céramique		12	16,2	1		24	04/2012	Guillaume DEMEURE	A70
10	CER-461	Tessons	Amérindienne	Céramique		6	13	1		24	04/2012	Guillaume DEMEURE	A70
10	CER-462	Tessons	Amérindienne	Céramique		13	20,9	1		24	04/2012	Guillaume DEMEURE	A70
10	CER-463	Tessons	Amérindienne	Céramique		18	17,8	1		24	04/2012	Guillaume DEMEURE	A70
10	CER-464	Tessons	Amérindienne	Céramique		12	13	1		24	04/2012	Guillaume DEMEURE	A70
10	CER-465	Tessons	Amérindienne	Céramique		8	21,9	1		24	04/2012	Guillaume DEMEURE	A70
10	CER-466	Tessons	Amérindienne	Céramique		5	11,8	1		24	04/2012	Guillaume DEMEURE	A70
10	CER-467	Tessons	Amérindienne	Céramique		16	42,5	1		24	04/2012	Guillaume DEMEURE	A70
10	CER-468	Tessons	Amérindienne	Céramique		6	22,1	1		24	04/2012	Guillaume DEMEURE	A70
10	CER-469	Tessons	Amérindienne	Céramique		17	35	1		24	04/2012	Guillaume DEMEURE	A70
10	CER-470	Tessons	Amérindienne	Céramique		15	60,4	1		24	04/2012	Guillaume DEMEURE	A70
10	CER-471	Tessons	Amérindienne	Céramique		11	26,5	1		24	04/2012	Guillaume DEMEURE	A70
10	CER-472	Tessons	Amérindienne	Céramique		18	17,3	1		24	04/2012	Guillaume DEMEURE	A70
10	CER-473	Tessons	Amérindienne	Céramique		20	21,5	1		24	04/2012	Guillaume DEMEURE	A70
10	CER-474	Tessons	Amérindienne	Céramique		9	7,4	1		24	04/2012	Guillaume DEMEURE	A70
10	CER-475	Tessons	Amérindienne	Céramique		11	27,1	1		24	04/2012	Guillaume DEMEURE	A70
10	CER-476	Tessons	Amérindienne	Céramique		7	26,1	1		24	04/2012	Guillaume DEMEURE	A70
10	CER-477	Tessons	Amérindienne	Céramique		8	11,5	1		24	04/2012	Guillaume DEMEURE	A70
10	CER-478	Tessons	Amérindienne	Céramique		9	14,8	1		24	04/2012	Guillaume DEMEURE	A70
10	CER-479	Tessons	Amérindienne	Céramique		11	21,9	1		24	04/2012	Guillaume DEMEURE	A70
10	CER-480	Tessons	Amérindienne	Céramique		16	33,7	1		24	04/2012	Guillaume DEMEURE	A70
10	CER-481	Tessons	Amérindienne	Céramique		6	12,3	1		24	04/2012	Guillaume DEMEURE	A70
10	CER-482	Tessons	Amérindienne	Céramique		8	9	1		24	04/2012	Guillaume DEMEURE	A70
10	CER-483	Tessons	Amérindienne	Céramique		4	2,4	1		24	04/2012	Guillaume DEMEURE	A70
10	CER-484	Tessons	Amérindienne	Céramique		8	11,4	1		24	04/2012	Guillaume DEMEURE	A70
10	CER-485	Tessons	Amérindienne	Céramique		3	3,3	1		24	04/2012	Guillaume DEMEURE	A70

N° BAC	N° LOT	Dénomination	Époque	Catégorie	Technique	Nb	Poids (en g)	Secteur	ST	US	Date de découverte	Découvreur	Localisation
10	CER-486	Tessons	Amérindienne et XIX ^e -XX ^e s	Céramique		2	28	5		24	04/2012	Guillaume DEMEURE	A70
10	CER-487	Tessons	XVIII ^e -XX ^e s	Céramique		1	7	4		38	04/2012	Guillaume DEMEURE	A70
1	CER-488	Pipe	XX ^e -XX ^e s	Céramique		1	2	4		45	04/2012	Guillaume DEMEURE	A70
10	CER-491	Tessons	Amérindienne	Céramique		10	9,4	1		24	04/2012	Guillaume DEMEURE	A70
10	CER-492	Tessons	Amérindienne	Céramique		3	2,3	1		24	04/2012	Guillaume DEMEURE	A70
10	CER-493	Tessons	Amérindienne	Céramique		8	20	1		24	04/2012	Guillaume DEMEURE	A70
10	CER-494	Tessons	Amérindienne	Céramique		13	22	1		24	04/2012	Guillaume DEMEURE	A70
10	CER-495	Tessons	Amérindienne	Céramique		6	27,6	1		24	04/2012	Guillaume DEMEURE	A70
10	CER-496	Tessons	Amérindienne	Céramique		3	3,3	1		24	04/2012	Guillaume DEMEURE	A70
10	CER-497	Tessons	Amérindienne	Céramique		2	4,4	1		24	04/2012	Guillaume DEMEURE	A70
10	CER-498	Tessons	Amérindienne	Céramique		2	2,9	1		24	04/2012	Guillaume DEMEURE	A70
10	CER-499	Tessons	Amérindienne	Céramique		1	1,8	1		24	04/2012	Guillaume DEMEURE	A70
10	CER-500	Tessons	Amérindienne	Céramique		3	5,7	1		24	04/2012	Guillaume DEMEURE	A70
10	CER-501	Tessons	Amérindienne	Céramique		10	9,9	1		24	04/2012	Guillaume DEMEURE	A70
10	CER-502	Tessons	Amérindienne	Céramique		1	1,8	1		24	04/2012	Guillaume DEMEURE	A70
10	CER-503	Tessons	Amérindienne	Céramique		2	9,4	1	165	175	04/2012	Guillaume DEMEURE	A70
10	CER-504	Tessons	Amérindienne	Céramique		9	6,3	1		24	04/2012	Guillaume DEMEURE	A70
10	CER-505	Tessons	Amérindienne	Céramique		1	0,5	1		24	04/2012	Guillaume DEMEURE	A70
10	CER-506	Tessons	Amérindienne	Céramique		7	5,9	1	165	170	04/2012	Guillaume DEMEURE	A70
10	CER-507	Tessons	Amérindienne	Céramique		2	1,4	1		24	04/2012	Guillaume DEMEURE	A70
10	CER-508	Tessons	Amérindienne	Céramique		3	7,2	1		24	04/2012	Guillaume DEMEURE	A70
10	CER-509	Tessons	Amérindienne	Céramique		1	1,9	1		24	04/2012	Guillaume DEMEURE	A70
10	CER-510	Tessons	Amérindienne	Céramique		2	4,5	1		24	04/2012	Guillaume DEMEURE	A70
10	CER-511	Tessons	Amérindienne	Céramique		10	12,4	1		24	04/2012	Guillaume DEMEURE	A70
10	CER-512	Tessons	Amérindienne	Céramique		3	10,6	1		24	04/2012	Guillaume DEMEURE	A70

N° BAC	N° LOT	Dénomination	Époque	Catégorie	Technique	Nb	Poids (en g)	Secteur	ST	US	Date de découverte	Découvreur	Localisation
10	CER-513	Tessons	Amérindienne	Céramique		5	3,3	1		24	04/2012	Guillaume DEMEURE	A70
10	CER-514	Tessons	Amérindienne	Céramique		3	8,1	1		24	04/2012	Guillaume DEMEURE	A70
10	CER-515	Tessons	Amérindienne	Céramique		9	43,8	4		24	04/2012	Guillaume DEMEURE	A70
10	CER-516	Tessons	Amérindienne	Céramique		2	10,6	1		13	04/2012	Guillaume DEMEURE	A70
10	CER-517	Tessons	Amérindienne	Céramique		3	3,1	1		24	04/2012	Guillaume DEMEURE	A70
10	CER-518	Tessons	Amérindienne	Céramique		6	14,7	1		24	04/2012	Guillaume DEMEURE	A70
10	CER-519	Tessons	Amérindienne	Céramique		1	0,7	1		167	04/2012	Guillaume DEMEURE	A70
10	CER-520	Tessons	Amérindienne	Céramique		9	27,3	4		24	04/2012	Guillaume DEMEURE	A70
10	CER-521	Tessons	Amérindienne	Céramique		4	3,2	1		13	04/2012	Guillaume DEMEURE	A70
10	CER-522	Tessons	Amérindienne	Céramique		5	8,9	1		24	04/2012	Guillaume DEMEURE	A70
10	CER-523	Tessons	Amérindienne	Céramique		1	1,3	1		24	04/2012	Guillaume DEMEURE	A70
10	CER-524	Tessons	Amérindienne	Céramique		9	10,8	1		24	04/2012	Guillaume DEMEURE	A70
10	CER-525	Tessons	Amérindienne	Céramique		1	3,2	1		24	04/2012	Guillaume DEMEURE	A70
10	CER-526	Tessons	Amérindienne	Céramique		1	0,6	1		199	04/2012	Guillaume DEMEURE	A70
10	CER-527	Tessons	Amérindienne	Céramique		8	13,4	1		24	04/2012	Guillaume DEMEURE	A70
10	CER-528	Tessons	Amérindienne	Céramique		7	21,2	1		24	04/2012	Guillaume DEMEURE	A70
10	CER-529	Tessons	Amérindienne	Céramique		9	23,7	1		24	04/2012	Guillaume DEMEURE	A70
10	CER-530	Tessons	Amérindienne	Céramique		6	9,6	1		24	04/2012	Guillaume DEMEURE	A70
10	CER-531	Tessons	Amérindienne	Céramique		2	5,7	1		24	04/2012	Guillaume DEMEURE	A70
10	CER-532	Tessons	Amérindienne	Céramique		17	39,7	1		24	04/2012	Guillaume DEMEURE	A70
10	CER-533	Tessons	Amérindienne	Céramique		3	4	1		24	04/2012	Guillaume DEMEURE	A70
10	CER-534	Tessons	Amérindienne	Céramique		10	33,2	1		24	04/2012	Guillaume DEMEURE	A70
10	CER-535	Tessons	Amérindienne	Céramique		6	6,5	1		24	04/2012	Guillaume DEMEURE	A70
10	CER-536	Tessons	Amérindienne	Céramique		13	14,4	1		24	04/2012	Guillaume DEMEURE	A70
10	CER-537	Tessons	Amérindienne	Céramique		1	1,2	1		24	04/2012	Guillaume DEMEURE	A70
10	CER-538	Tessons	Amérindienne	Céramique		4	3,9	1		24	04/2012	Guillaume DEMEURE	A70

N° BAC	N° LOT	Dénomination	Époque	Catégorie	Technique	Nb	Poids (en g)	Secteur	ST	US	Date de découverte	Découvreur	Localisation
10	CER-539	Tessons	Amérindienne	Céramique		4	1,7	1		24	04/2012	Guillaume DEMEURE	A70
10	CER-540	Tessons	Amérindienne	Céramique		7	15,9	4		24	04/2012	Guillaume DEMEURE	A70
10	CER-541	Tessons	Amérindienne	Céramique		10	45,2	1		13	04/2012	Guillaume DEMEURE	A70
10	CER-542	Tessons	Amérindienne	Céramique		3	4,7	1		24	04/2012	Guillaume DEMEURE	A70
10	CER-543	Tessons	Amérindienne	Céramique		20	37,5	1		24	04/2012	Guillaume DEMEURE	A70
10	CER-544	Tessons	Amérindienne	Céramique		6	7,9	1		24	04/2012	Guillaume DEMEURE	A70
10	CER-545	Tessons	Amérindienne	Céramique		5	26,2	4		24	04/2012	Guillaume DEMEURE	A70
10	CER-546	Tessons	Amérindienne	Céramique		5	15,6	1		13	04/2012	Guillaume DEMEURE	A70
10	CER-547	Tessons	Amérindienne	Céramique		2	1,3	1		24	04/2012	Guillaume DEMEURE	A70
10	CER-548	Tessons	Amérindienne	Céramique		3	33,5	1		24	04/2012	Guillaume DEMEURE	A70
10	CER-549	Tessons	Amérindienne	Céramique		2	0,7	1		159	04/2012	Guillaume DEMEURE	A70
10	CER-550	Tessons	Amérindienne	Céramique		2	2,9	1		24	04/2012	Guillaume DEMEURE	A70
11	CER-551	Tessons	Amérindienne	Céramique		10	18,8	1		24	04/2012	Guillaume DEMEURE	A70
11	CER-552	Tessons	Amérindienne	Céramique		14	26,1	1		24	04/2012	Guillaume DEMEURE	A70
11	CER-553	Tessons	Amérindienne	Céramique		10	30,1	4		24	04/2012	Guillaume DEMEURE	A70
11	CER-554	Tessons	Amérindienne	Céramique		6	24,5	4			04/2012	Guillaume DEMEURE	A70
11	CER-555	Tessons	Amérindienne	Céramique		2	1,8	1			04/2012	Guillaume DEMEURE	A70
11	CER-556	Tessons	Amérindienne	Céramique		12	33,1	1		169	04/2012	Guillaume DEMEURE	A70
11	CER-557	Tessons	Amérindienne	Céramique		15	18	1		24	04/2012	Guillaume DEMEURE	A70
11	CER-558	Tessons	Amérindienne	Céramique		16	34,5	1		24	04/2012	Guillaume DEMEURE	A70
11	CER-559	Tessons	Amérindienne	Céramique		1	9,7	1		24	04/2012	Guillaume DEMEURE	A70
11	CER-560	Tessons	Amérindienne	Céramique		9	24,3	1		24	04/2012	Guillaume DEMEURE	A70
11	CER-561	Tessons	Amérindienne	Céramique		3	8,7	1		24	04/2012	Guillaume DEMEURE	A70
11	CER-562	Tessons	Amérindienne	Céramique		8	9,5	1		24	04/2012	Guillaume DEMEURE	A70
11	CER-563	Tessons	Amérindienne	Céramique		3	0,7	1		24	04/2012	Guillaume DEMEURE	A70
11	CER-564	Tessons	Amérindienne	Céramique		6	11,3	1		24	04/2012	Guillaume DEMEURE	A70

N° BAC	N° LOT	Dénomination	Époque	Catégorie	Technique	Nb	Poids (en g)	Secteur	ST	US	Date de découverte	Découvreur	Localisation
11	CER-565	Tessons	Amérindienne	Céramique		3	8,1	1		24	04/2012	Guillaume DEMEURE	A70
11	CER-566	Tessons	Amérindienne	Céramique		1	167,9	1		24	04/2012	Guillaume DEMEURE	A70
11	CER-567	Tessons	Amérindienne et XIX ^e -XX ^e s	Céramique		1	25	1	165	175	04/2012	Guillaume DEMEURE	A70
11	CER-568	Tessons	Amérindienne et XVII ^e -XX ^e s	Céramique		1	26	1	95	97	04/2012	Guillaume DEMEURE	A70
11	CER-569	Tessons	Amérindienne et XVII ^e -XX ^e s	Céramique		1	50	3 et 4		7	04/2012	Guillaume DEMEURE	A70
11	CER-570	Tessons	Amérindienne et XVII ^e -XX ^e s	Céramique		1	65	3 et 4		11	04/2012	Guillaume DEMEURE	A70
11	CER-571	Tessons	Amérindienne	Céramique		1	41	1		11	04/2012	Guillaume DEMEURE	A70
11	CER-572	Tessons	Amérindienne	Céramique		1	46	1		241	04/2012	Guillaume DEMEURE	A70
11	CER-573	Tessons	Amérindienne	Céramique		1	30	1		241	04/2012	Guillaume DEMEURE	A70
11	CER-574	Tessons	Amérindienne	Céramique		1	104	1		24	04/2012	Guillaume DEMEURE	A70
11	CER-575	Tessons	Amérindienne	Céramique		1	92	1		24	04/2012	Guillaume DEMEURE	A70
11	CER-576	Tessons	Amérindienne	Céramique		1	13	1		24	04/2012	Guillaume DEMEURE	A70
11	CER-577	Tessons	Amérindienne	Céramique		1	19	1		24	04/2012	Guillaume DEMEURE	A70
11	CER-578	Tessons	Amérindienne	Céramique		2	26	1		24	04/2012	Guillaume DEMEURE	A70
11	CER-579	Tessons	Amérindienne	Céramique		1	35	1		24	04/2012	Guillaume DEMEURE	A70
11	CER-580	Tessons	Amérindienne	Céramique		1	123	1		24	04/2012	Guillaume DEMEURE	A70
11	CER-581	Tessons	Amérindienne	Céramique		1	11	1		24	04/2012	Guillaume DEMEURE	A70
11	CER-582	Tessons	Amérindienne	Céramique		1	25	1		24	04/2012	Guillaume DEMEURE	A70
11	CER-583	Tessons	Amérindienne	Céramique		1	27	1		24	04/2012	Guillaume DEMEURE	A70
11	CER-584	Tessons	Amérindienne	Céramique		1	10	1		24	04/2012	Guillaume DEMEURE	A70
11	CER-585	Tessons	Amérindienne	Céramique		1	17	1		24	04/2012	Guillaume DEMEURE	A70
11	CER-586	Tessons	Amérindienne	Céramique		1	133	1		24	04/2012	Guillaume DEMEURE	A70
11	CER-587	Tessons	Amérindienne	Céramique		1	68	1		24	04/2012	Guillaume DEMEURE	A70

N° BAC	N° LOT	Dénomination	Époque	Catégorie	Technique	Nb	Poids (en g)	Secteur	ST	US	Date de découverte	Découvreur	Localisation
11	CER-588	Tessons	Amérindienne	Céramique		2	34,8	1		24	04/2012	Guillaume DEMEURE	A70
11	CER-589	Tessons	Amérindienne	Céramique		2	27	1		24	04/2012	Guillaume DEMEURE	A70
11	CER-590	Tessons	Amérindienne	Céramique		1	31	1		24	04/2012	Guillaume DEMEURE	A70
11	CER-591	Tessons	Amérindienne	Céramique		1	75	1		24	04/2012	Guillaume DEMEURE	A70
11	CER-592	Tessons	Amérindienne et XIX ^e -XX ^e s.	Céramique		1	15	1		24	04/2012	Guillaume DEMEURE	A70
11	CER-593	Tessons	Amérindienne	Céramique		1	30	1		24	04/2012	Guillaume DEMEURE	A70
11	CER-594	Tessons	Amérindienne	Céramique		1	25	1		24	04/2012	Guillaume DEMEURE	A70
11	CER-595	Tessons	Amérindienne	Céramique		1	69	1		24	04/2012	Guillaume DEMEURE	A70
11	CER-596	Tessons	Amérindienne	Céramique		1	81	1		24	04/2012	Guillaume DEMEURE	A70
11	CER-597	Tessons	Amérindienne	Céramique		1	20	1		24	04/2012	Guillaume DEMEURE	A70
11	CER-598	Tessons	Amérindienne	Céramique		1	12	3		24	04/2012	Guillaume DEMEURE	A70
11	CER-599	Tessons	Amérindienne	Céramique		2	50	1		24	04/2012	Guillaume DEMEURE	A70
11	CER-600	Tessons	Amérindienne	Céramique		1	17	1		24	04/2012	Guillaume DEMEURE	A70
11	CER-601	Tessons	Amérindienne	Céramique		1	27	1		24	04/2012	Guillaume DEMEURE	A70
11	CER-602	Tessons	Amérindienne	Céramique		1	37	1		24	04/2012	Guillaume DEMEURE	A70
11	CER-603	Tessons	Amérindienne	Céramique		1	31	1		24	04/2012	Guillaume DEMEURE	A70
11	CER-604	Tessons	Amérindienne	Céramique		1	34	1		24	04/2012	Guillaume DEMEURE	A70
11	CER-605	Tessons	Amérindienne	Céramique		1	75	1		24	04/2012	Guillaume DEMEURE	A70
11	CER-606	Tessons	Amérindienne	Céramique		1	37	1		24	04/2012	Guillaume DEMEURE	A70
11	CER-607	Tessons	Amérindienne	Céramique		1	38	1		24	04/2012	Guillaume DEMEURE	A70
11	CER-608	Tessons	Amérindienne	Céramique		1	42	1		24	04/2012	Guillaume DEMEURE	A70
11	CER-609	Tessons	Amérindienne	Céramique		1	78,3	1		24	04/2012	Guillaume DEMEURE	A70
11	CER-610	Tessons	Amérindienne	Céramique		1	11,6	1		24	04/2012	Guillaume DEMEURE	A70
11	CER-611	Tessons	Amérindienne	Céramique		1	31,2	1		24	04/2012	Guillaume DEMEURE	A70
11	CER-612	Tessons	Amérindienne	Céramique		1	14	1		24	04/2012	Guillaume DEMEURE	A70

N° BAC	N° LOT	Dénomination	Époque	Catégorie	Technique	Nb	Poids (en g)	Secteur	ST	US	Date de découverte	Découvreur	Localisation
11	CER-613	Tessons	Amérindienne	Céramique		1	82	1		24	04/2012	Guillaume DEMEURE	A70
11	CER-614	Tessons	Amérindienne	Céramique		3	26	1		24	04/2012	Guillaume DEMEURE	A70
11	CER-615	Tessons	Amérindienne	Céramique		2	29	1		24	04/2012	Guillaume DEMEURE	A70
11	CER-616	Tessons	Amérindienne	Céramique		1	29	1		24	04/2012	Guillaume DEMEURE	A70
11	CER-617	Tessons	Amérindienne	Céramique		1	60	1		24	04/2012	Guillaume DEMEURE	A70
11	CER-618	Tessons	Amérindienne	Céramique		1	34,2	1		24	04/2012	Guillaume DEMEURE	A70
11	CER-619	Tessons	Amérindienne	Céramique		1	17,3	1		24	04/2012	Guillaume DEMEURE	A70
11	CER-620	Tessons	Amérindienne	Céramique		1	18	1		24	04/2012	Guillaume DEMEURE	A70
11	CER-621	Tessons	Amérindienne	Céramique		1	18	1		24	04/2012	Guillaume DEMEURE	A70
11	CER-622	Tessons	Amérindienne	Céramique		1	49,4	1		24	04/2012	Guillaume DEMEURE	A70
11	CER-623	Tessons	Amérindienne	Céramique		1	92,1	1		24	04/2012	Guillaume DEMEURE	A70
11	CER-624	Tessons	Amérindienne	Céramique		1	37,3	1		24	04/2012	Guillaume DEMEURE	A70
11	CER-625	Tessons	Amérindienne	Céramique		1	166	1		24	04/2012	Guillaume DEMEURE	A70
11	CER-626	Tessons	Amérindienne	Céramique		1	46,8	1		24	04/2012	Guillaume DEMEURE	A70
11	CER-627	Tessons	Amérindienne	Céramique		1	38,3	1		24	04/2012	Guillaume DEMEURE	A70
11	CER-628	Tessons	Amérindienne	Céramique		1	33,6	1		24	04/2012	Guillaume DEMEURE	A70
11	CER-629	Tessons	Amérindienne	Céramique		1	23,3	1		24	04/2012	Guillaume DEMEURE	A70
11	CER-630	Tessons	Amérindienne	Céramique		1	39,4	1		24	04/2012	Guillaume DEMEURE	A70
11	CER-631	Tessons	Amérindienne	Céramique		1	21,8	1		24	04/2012	Guillaume DEMEURE	A70
11	CER-632	Tessons	Amérindienne	Céramique		1	49,5	1		24	04/2012	Guillaume DEMEURE	A70
11	CER-633	Tessons	Amérindienne	Céramique		1	35,3	1		24	04/2012	Guillaume DEMEURE	A70
11	CER-634	Tessons	Amérindienne	Céramique		1	19,8	1		24	04/2012	Guillaume DEMEURE	A70
11	CER-635	Tessons	Amérindienne	Céramique		1	16,6	1		24	04/2012	Guillaume DEMEURE	A70
11	CER-636	Tessons	Amérindienne	Céramique		1	36,9	1		24	04/2012	Guillaume DEMEURE	A70
11	CER-637	Tessons	Amérindienne	Céramique		1	29,2	1		24	04/2012	Guillaume DEMEURE	A70
11	CER-638	Tessons	Amérindienne	Céramique		1	9,1	1		24	04/2012	Guillaume DEMEURE	A70

N° BAC	N° LOT	Dénomination	Époque	Catégorie	Technique	Nb	Poids (en g)	Secteur	ST	US	Date de découverte	Découvreur	Localisation
11	CER-639	Te-ssons	Amérindienne	Céramique		1	68	1		24	04/2012	Guillaume DEMEURE	A70
11	CER-640	Te-ssons	Amérindienne	Céramique		1	21,6	1		24	04/2012	Guillaume DEMEURE	A70
11	CER-641	Te-ssons	Amérindienne	Céramique		1	40	1		24	04/2012	Guillaume DEMEURE	A70
11	CER-642	Te-ssons	Amérindienne	Céramique		1	42,5	1		24	04/2012	Guillaume DEMEURE	A70
11	CER-643	Te-ssons	Amérindienne	Céramique		1	30,1	1		24	04/2012	Guillaume DEMEURE	A70
11	CER-644	Te-ssons	Amérindienne	Céramique		1	30,1	1		24	04/2012	Guillaume DEMEURE	A70
11	CER-645	Te-ssons	Amérindienne	Céramique		1	7,8	1		24	04/2012	Guillaume DEMEURE	A70
11	CER-646	Te-ssons	Amérindienne	Céramique		1	39,7	1		24	04/2012	Guillaume DEMEURE	A70
11	CER-647	Te-ssons	Amérindienne	Céramique		2	110	1		24	04/2012	Guillaume DEMEURE	A70
11	CER-648	Te-ssons	Amérindienne	Céramique		1	41	1		24	04/2012	Guillaume DEMEURE	A70
11	CER-649	Te-ssons	Amérindienne	Céramique		1	54,5	1		24	04/2012	Guillaume DEMEURE	A70
11	CER-650	Te-ssons	Amérindienne	Céramique		1	60,2	1		24	04/2012	Guillaume DEMEURE	A70
11	CER-651	Te-ssons	Amérindienne	Céramique		1	27,5	1		24	04/2012	Guillaume DEMEURE	A70
11	CER-652	Te-ssons	Amérindienne	Céramique		1	31,5	1		24	04/2012	Guillaume DEMEURE	A70
11	CER-653	Te-ssons	Amérindienne	Céramique		1	27,7	1		24	04/2012	Guillaume DEMEURE	A70
11	CER-654	Te-ssons	Amérindienne	Céramique		1	19,8	1		24	04/2012	Guillaume DEMEURE	A70
11	CER-655	Te-ssons	Amérindienne	Céramique		1	42	1		24	04/2012	Guillaume DEMEURE	A70
11	CER-656	Te-ssons	Amérindienne	Céramique		3	50	1		24	04/2012	Guillaume DEMEURE	A70
11	CER-657	Te-ssons	Amérindienne	Céramique		2	61	1		24	04/2012	Guillaume DEMEURE	A70
11	CER-658	Te-ssons	Amérindienne	Céramique		1	23,8	1		24	04/2012	Guillaume DEMEURE	A70
11	CER-659	Te-ssons	Amérindienne	Céramique		1	24,5	1		24	04/2012	Guillaume DEMEURE	A70
11	CER-660	Te-ssons	Amérindienne	Céramique		1	46,9	1		24	04/2012	Guillaume DEMEURE	A70
11	CER-661	Te-ssons	Amérindienne	Céramique		1	26	1		24	04/2012	Guillaume DEMEURE	A70
11	CER-662	Te-ssons	Amérindienne	Céramique		1	82,8	1		24	04/2012	Guillaume DEMEURE	A70
11	CER-663	Te-ssons	Amérindienne	Céramique		1	45,9	1		24	04/2012	Guillaume DEMEURE	A70
11	CER-664	Te-ssons	Amérindienne	Céramique		1	41,2	1		24	04/2012	Guillaume DEMEURE	A70

N° BAC	N° LOT	Dénomination	Époque	Catégorie	Technique	Nb	Poids (en g)	Secteur	ST	US	Date de découverte	Découvreur	Localisation
11	CER-665	Tessons	Amérindienne	Céramique		2	38	1		24	04/2012	Guillaume DEMEURE	A70
11	CER-666	Tessons	Amérindienne	Céramique		1	31,4	1		24	04/2012	Guillaume DEMEURE	A70
11	CER-667	Tessons	Amérindienne	Céramique		1	16	1		24	04/2012	Guillaume DEMEURE	A70
11	CER-668	Tessons	Amérindienne	Céramique		1	34,9	1		24	04/2012	Guillaume DEMEURE	A70
11	CER-669	Tessons	Amérindienne	Céramique		1	21,7	1		24	04/2012	Guillaume DEMEURE	A70
11	CER-670	Tessons	Amérindienne	Céramique		1	54,7	1		24	04/2012	Guillaume DEMEURE	A70
11	CER-671	Tessons	Amérindienne	Céramique		1	33,7	1		24	04/2012	Guillaume DEMEURE	A70
11	CER-672	Tessons	Amérindienne	Céramique		1	18,3	1		24	04/2012	Guillaume DEMEURE	A70
11	CER-673	Tessons	Amérindienne	Céramique		1	43	1		24	04/2012	Guillaume DEMEURE	A70
11	CER-674	Tessons	Amérindienne	Céramique		1	49,2	1		24	04/2012	Guillaume DEMEURE	A70
11	CER-675	Tessons	Amérindienne	Céramique		1	90,5	1		24	04/2012	Guillaume DEMEURE	A70
11	CER-676	Tessons	Amérindienne	Céramique		1	16,1	1		24	04/2012	Guillaume DEMEURE	A70
11	CER-677	Tessons	Amérindienne	Céramique		1	44,3	1		24	04/2012	Guillaume DEMEURE	A70
11	CER-678	Tessons	Amérindienne	Céramique		1	42,7	1		24	04/2012	Guillaume DEMEURE	A70
11	CER-679	Tessons	Amérindienne	Céramique		1	18,4	1		24	04/2012	Guillaume DEMEURE	A70
11	CER-680	Tessons	Amérindienne	Céramique		1	23,8	4		24	04/2012	Guillaume DEMEURE	A70
11	CER-681	Tessons	Amérindienne	Céramique		1	37,8	4		45	04/2012	Guillaume DEMEURE	A70
11	CER-682	Tessons	Amérindienne	Céramique		1	157,1	4		11	04/2012	Guillaume DEMEURE	A70
11	CER-683	Tessons	Amérindienne	Céramique		2	13	1	107	110	04/2012	Guillaume DEMEURE	A70
11	CER-684	Tessons	Amérindienne	Céramique		1	9,4	1		24	04/2012	Guillaume DEMEURE	A70
11	CER-685	Tessons	Amérindienne et XVII ^e -XX ^e s	Céramique		2	27	1		24	04/2012	Guillaume DEMEURE	A70
11	CER-686	Tessons	Amérindienne et XVII ^e -XX ^e s	Céramique		2	31	1		24	04/2012	Guillaume DEMEURE	A70
11	CER-687	Tessons	Amérindienne et XVII ^e -XX ^e s	Céramique		1	17,6	1		24	04/2012	Guillaume DEMEURE	A70
11	CER-688	Tessons	Amérindienne	Céramique		1	15	1		24	04/2012	Guillaume DEMEURE	A70

N° BAC	N° LOT	Dénomination	Époque	Catégorie	Technique	Nb	Poids (en g)	Secteur	ST	US	Date de découverte	Découvreur	Localisation
			et xv ^e -xvii ^e s.										
11	CER-689	Tessons	Amérindienne	Céramique		1	59,9	1		24	04/2012	Guillaume DEMEURE	A70
11	CER-690	Tessons	Amérindienne	Céramique		1	18,4	1		24	04/2012	Guillaume DEMEURE	A70
11	CER-691	Tessons	Amérindienne	Céramique		1	25,5	1		24	04/2012	Guillaume DEMEURE	A70
11	CER-692	Tessons	Amérindienne	Céramique		1	47,5	1		24	04/2012	Guillaume DEMEURE	A70
11	CER-693	Tessons	Amérindienne	Céramique		1	80,1	1		24	04/2012	Guillaume DEMEURE	A70
11	CER-694	Tessons	Amérindienne	Céramique		1	19,4	1		24	04/2012	Guillaume DEMEURE	A70
11	CER-695	Tessons	Amérindienne et xv ^e -xvii ^e s.	Céramique		1	34,4	1		24	04/2012	Guillaume DEMEURE	A70
11	CER-696	Tessons	Amérindienne	Céramique		1	27,6	1		24	04/2012	Guillaume DEMEURE	A70
11	CER-697	Tessons	Amérindienne	Céramique		1	112,1	1		24	04/2012	Guillaume DEMEURE	A70
11	CER-698	Tessons	Amérindienne	Céramique		1	38,1	1		24	04/2012	Guillaume DEMEURE	A70
11	CER-699	Tessons	Amérindienne	Céramique		1	17	5		24	04/2012	Guillaume DEMEURE	A70
11	CER-700	Tessons	Amérindienne	Céramique		1	50,1	5		22	04/2012	Guillaume DEMEURE	A70
11	CER-701	Tessons	Amérindienne	Céramique		1	42,7	5		22	04/2012	Guillaume DEMEURE	A70
11	CER-702	Tessons	Amérindienne	Céramique		1	46,6	3		22	04/2012	Guillaume DEMEURE	A70
11	CER-703	Tessons	Amérindienne	Céramique		1	112,3	3		26	04/2012	Guillaume DEMEURE	A70
11	CER-704	Tessons	Amérindienne	Céramique		1	25,8	2		26	04/2012	Guillaume DEMEURE	A70
11	CER-705	Tessons	Amérindienne	Céramique		1	16,6	2		16	04/2012	Guillaume DEMEURE	A70
11	CER-706	Tessons	Amérindienne	Céramique		1	36,4	2		16	04/2012	Guillaume DEMEURE	A70
11	CER-707	Tessons	Amérindienne	Céramique		1	80,8	4		16	04/2012	Guillaume DEMEURE	A70
11	CER-708	Tessons	Amérindienne	Céramique		1	48,7	6		13	04/2012	Guillaume DEMEURE	A70
11	CER-709	Tessons	Amérindienne	Céramique		1	63,7	4		60	04/2012	Guillaume DEMEURE	A70
11	CER-710	Tessons	Amérindienne	Céramique		1	15,1	4		45	04/2012	Guillaume DEMEURE	A70
11	CER-711	Tessons	Amérindienne	Céramique		1	48	4		174	04/2012	Guillaume DEMEURE	A70
11	CER-712	Tessons	Amérindienne	Céramique		1	173	4		174	04/2012	Guillaume DEMEURE	A70

N° BAC	N° LOT	Dénomination	Époque	Catégorie	Technique	Nb	Poids (en g)	Secteur	ST	US	Date de découverte	Découvreur	Localisation
11	CER-713	Tessons	Amérindienne	Céramique		1	152,1	4		174	04/2012	Guillaume DEMEURE	A70
11	CER-714	Tessons	Amérindienne	Céramique		1	56	4		13	04/2012	Guillaume DEMEURE	A70
11	CER-715	Tessons	Amérindienne	Céramique		1	48,7	3		13	04/2012	Guillaume DEMEURE	A70
11	CER-716	Tessons	Amérindienne	Céramique		1	59,3	5		26	04/2012	Guillaume DEMEURE	A70
11	CER-717	Tessons	Amérindienne	Céramique		1	38,4	4		22	04/2012	Guillaume DEMEURE	A70
11	CER-718	Tessons	Amérindienne	Céramique		1	160,6	4		13	04/2012	Guillaume DEMEURE	A70
11	CER-719	Tessons	Amérindienne	Céramique		1	43,7	4		13	04/2012	Guillaume DEMEURE	A70
11	CER-720	Tessons	Amérindienne	Céramique		1	28,7	4		13	04/2012	Guillaume DEMEURE	A70
11	CER-721	Tessons	Amérindienne	Céramique		1	33,9	4		13	04/2012	Guillaume DEMEURE	A70
11	CER-722	Tessons	Amérindienne	Céramique		1	53,6	4		13	04/2012	Guillaume DEMEURE	A70
11	CER-723	Tessons	Amérindienne	Céramique		1	36,6	4		13	04/2012	Guillaume DEMEURE	A70
11	CER-724	Tessons	Amérindienne	Céramique		1	40,3	4		13	04/2012	Guillaume DEMEURE	A70
11	CER-725	Tessons	Amérindienne	Céramique		1	15,5	1		13	04/2012	Guillaume DEMEURE	A70
11	CER-726	Tessons	Amérindienne	Céramique		1	225	4			04/2012	Guillaume DEMEURE	A70
11	CER-727	Tessons	Amérindienne	Céramique		1	136,9	4		13	04/2012	Guillaume DEMEURE	A70
11	CER-728	Tessons	Amérindienne	Céramique		1	31,5	4		13	04/2012	Guillaume DEMEURE	A70
11	CER-729	Tessons	Amérindienne	Céramique		1	185,4	4		13	04/2012	Guillaume DEMEURE	A70
11	CER-730	Tessons	Amérindienne	Céramique		1	115,9	4		13	04/2012	Guillaume DEMEURE	A70
12	TCA-001	Carreau	Historique	Céramique	Terre cuite architecturale	2	656	2		9	19/04/2012	Guillaume DEMEURE	A70
12	TCA-002	Tuiles	Historique	Céramique	Terre cuite architecturale	12	1435	4		45	26/04/2012	Guillaume DEMEURE	A70
12	TCA-003	Tuiles	Historique	Céramique	Terre cuite architecturale	2	894	1			23/04/2012	Guillaume DEMEURE	A70
12	TCA-004	Briques	Historique	Céramique	Terre cuite architecturale	2	1272	2		46	20/04/2012	Guillaume DEMEURE	A70
12	TCA-005	Brique	Historique	Céramique	Terre cuite	2	1291	5		38	25/04/2012	Guillaume DEMEURE	A70

N° BAC	N° LOT	Dénomination	Époque	Catégorie	Technique	Nb	Poids (en g)	Secteur	ST	US	Date de découverte	Découvreur	Localisation
12	TCA-006	Carreau	Historique	Céramique	architecturale Terre cuite architecturale	1	34	4		11	20/04/2012	Guillaume DEMEURE	A70
14	NUM-001	10 centimes 1855	Historique	Monnaie		1	9,4	6		84	02/04/2012	Guillaume DEMEURE	A70
14	NUM-002		Historique	Monnaie		1	1,7	3		106	26/04/2012	Guillaume DEMEURE	A70
14	NUM-003	¼ de real Ferdinand VII Caracas 1818	Historique	Monnaie		1	4,3	3		106	26/04/2012	Guillaume DEMEURE	A70
14	NUM-004	2 sous de Cayenne 1780-1790	Historique	Monnaie		1	1,7	1		8	17/04/2012	Guillaume DEMEURE	A70
14	TAB-001	Bouton	Historique	Tabletterie		1	0,2	3		11	27/04/2012	Guillaume DEMEURE	A70
14	MET-001	Clou	Historique	Métal		1	8,3	7	-	1	27/04/2012	Guillaume DEMEURE	A70
14	MET-002	Clous, indéterminé	Historique	Métal		3	32,9	9	-	2	27/04/2012	Guillaume DEMEURE	A70
14	MET-003	Clous	Historique	Métal		2	21,3	9	-	2	27/04/2012	Guillaume DEMEURE	A70
14	MET-004	Courreau (?)	Historique	Métal		1	163	11	-	3	17/04/2012	Guillaume DEMEURE	A70
14	MET-005	Clous, tige	Historique	Métal		3	53	9	-	2	17/04/2012	Guillaume DEMEURE	A70
14	MET-006	Indéterminé	Historique	Métal		1	0,5	9	-	2	19/04/2012	Guillaume DEMEURE	A70
14	MET-007	Boulet	Historique	Métal		1	3,498	8	-	1	19/04/2012	Guillaume DEMEURE	A70
14	MET-009	Plaques	Historique	Métal		4	138	36	-	5	15/04/2012	Guillaume DEMEURE	A70
14	MET-010	Indéterminé	Historique	Métal		1	6,2	-	MR 15	-	23/04/2012	Guillaume DEMEURE	A70
14	MET-011	Clous, tige	Historique	Métal		4	50	21	-	5	23/04/2012	Guillaume DEMEURE	A70
14	MET-012	Clou	Historique	Métal		1	9	-	MR 3	5	24/04/2012	Guillaume DEMEURE	A70
14	MET-013	Clou	Historique	Métal		1	35	18	-	2	24/04/2012	Guillaume DEMEURE	A70
14	MET-014	Clous, tige	Historique	Métal		3	26	19	-	6	24/04/2012	Guillaume DEMEURE	A70
14	MET-015	Clous, tige,	Historique	Métal		14	239	11	-	3	24/04/2012	Guillaume DEMEURE	A70

N° BAC	N° LOT	Dénomination	Époque	Catégorie	Technique	Nb	Poids (en g)	Secteur	ST	US	Date de découverte	Découvreur	Localisation
		indéterminé											
14	ME-T-016	Clous	Historique	Métal		2	27	39	-	2	24/04/2012	Guillaume DEMEURE	A70
14	ME-T-017	Clou	Historique	Métal		1	26	9	-	2	24/03/2012	Guillaume DEMEURE	A70
14	ME-T-018	Indéterminé	Historique	Métal		1	0.2	9	-	2	25/04/2012	Guillaume DEMEURE	A70
14	ME-T-019	Clous, indéterminé, plaques, tiges	Historique	Métal		9	420	9	-	2	25/04/2012	Guillaume DEMEURE	A70
14	ME-T-020	Ferrure (?)	Historique	Métal		1	298	11	-	3	25/04/2012	Guillaume DEMEURE	A70
14	ME-T-021	Clou	Historique	Métal		1	1.6	11	-	4	25/04/2012	Guillaume DEMEURE	A70
14	ME-T-022	Tige	Historique	Métal		1	4.4	11	-	2	25/08/2012	Guillaume DEMEURE	A70
14	ME-T-023	Clous	Historique	Métal		2	40	19	-	6	18/04/2012	Guillaume DEMEURE	A70
14	ME-T-024	Clous	Historique	Métal		2	43	17	-	2	24/04/2012	Guillaume DEMEURE	A70
14	ME-T-025	Clous, tige	Historique	Métal		3	67	9	-	2	02/05/2012	Guillaume DEMEURE	A70
14	ME-T-026	Clou	Historique	Métal		1	155	9	-	2	19/04/2012	Guillaume DEMEURE	A70
14	ME-T-027	Clou	Historique	Métal		1	13	11	-	4	25/04/2012	Guillaume DEMEURE	A70
14	ME-T-028	Clous, tige	Historique	Métal		4	68	11	-	4	26/04/2012	Guillaume DEMEURE	A70
14	ME-T-029	Clous, indéterminé, tige	Historique	Métal		4	111	11	-	4	26/04/2012	Guillaume DEMEURE	A70
14	ME-T-030	Clou	Historique	Métal		1	5	16	-	2	26/04/2012	Guillaume DEMEURE	A70
14	ME-T-031	Épingle	Historique	Métal		1	0.1	16	-	2	26/04/2012	Guillaume DEMEURE	A70
14	ME-T-032	Épingle	Historique	Métal		1	0.1	45	-	4	26/04/2012	Guillaume DEMEURE	A70
14	ME-T-033	Indéterminé	Historique	Métal		1	1.8	45	-	4	26/04/2012	Guillaume DEMEURE	A70
14	ME-T-034	Indéterminé	Historique	Métal		1	0.5	45	-	4	26/04/2012	Guillaume DEMEURE	A70
14	ME-T-035	Clous, tiges, plaque	Historique	Métal		9	157	11	-	4	27/04/2012	Guillaume DEMEURE	A70
14	ME-T-036	Clou	Historique	Métal		1	10	46	-	4	27/04/2012	Guillaume DEMEURE	A70
14	ME-T-037	Clou, plaque	Historique	Métal		3	242	57	-	6	27/04/2012	Guillaume DEMEURE	A70

N° BAC	N° LOT	Dénomination	Époque	Catégorie	Technique	Nb	Poids (en g)	Secteur	ST	US	Date de découverte	Découvreur	Localisation
		indéterminé											
14	MET-038	Tige	Historique	Métal		1	39	60	-	6	27/04/2012	Guillaume DEMEURE	A70
14	MET-039	Tige	Historique	Métal		1	84	80	-	5	27/04/2012	Guillaume DEMEURE	A70
14	MET-040	Clous, plaques, tiges, ferrure	Historique	Métal		112	2395	45	-	4	27/04/2012	Guillaume DEMEURE	A70
14	MET-041	Clous, plaques, tiges, ferrure	Historique	Métal		78	1778	45	-	4	27/04/2012	Guillaume DEMEURE	A70
14	MET-042	Indéterminé	Historique	Métal		1	0,8	-	MIR 15	-	27/04/2012	Guillaume DEMEURE	A70
14	MET-043	Épingle	Historique	Métal		1	0,1	45	-	4	27/04/2012	Guillaume DEMEURE	A70
14	MET-044	Indéterminé	Historique	Métal		3	9	45	-	4	17/04/2012	Guillaume DEMEURE	A70
14	MET-045	Clous, ferrures, indéterminés	Historique	Métal		16	1740	décapage américain	-	1	17/04/2012	Guillaume DEMEURE	A70
16	MET-046	Janse	Historique	Métal		1	3900	décapage américain	-	1	19/04/2012	Guillaume DEMEURE	A70
15	MET-047	Clous, plaques, tiges	Historique	Métal		20	589	25	-	2	19/04/2012	Guillaume DEMEURE	A70
15	MET-048	Clous, tige	Historique	Métal		3	47	46	-	-	18/04/2012	Guillaume DEMEURE	A70
15	MET-049	Clous, plaques, tige	Historique	Métal		4	260	61	-	1	15/04/2012	Guillaume DEMEURE	A70
15	MET-050	Clou	Historique	Métal		1	35	24	-	1	23/04/2012	Guillaume DEMEURE	A70
15	MET-051	Clou	Historique	Métal		1	39	24	-	1	23/04/2012	Guillaume DEMEURE	A70
15	MET-052	Clou	Historique	Métal		1	7	24	-	1	24/04/2012	Guillaume DEMEURE	A70
15	MET-053	Clous, coueteau, tiges, indéterminé	Historique	Métal		6	653	38	-	5	24/04/2012	Guillaume DEMEURE	A70
14	MET-054	Crochet	Historique	Métal		1	18	38	-	5	24/04/2012	Guillaume DEMEURE	A70
15	MET-055	Indéterminé	Historique	Métal		4	33	66	-	1	24/04/2012	Guillaume DEMEURE	A70

N° BAC	N° LOT	Dénomination	Époque	Catégorie	Technique	Nb	Poids (en g)	Secteur	ST	US	Date de découverte	Découvreur	Localisation
15	MET-056	Indéterminé	Historique	Métal		1	16	24	-	1	24/04/2012	Guillaume DEMEURE	A70
15	MET-057	Clou	Historique	Métal		1	23	53	6	1	24/03/2012	Guillaume DEMEURE	A70
15	MET-058	Plaques	Historique	Métal		2	123	51	-	1	25/04/2012	Guillaume DEMEURE	A70
15	MET-059	Clous, plaque, tige	Historique	Métal		10	132	17	-	2	25/04/2012	Guillaume DEMEURE	A70
15	MET-060	Plaques	Historique	Métal		4	66	2	-	2	25/04/2012	Guillaume DEMEURE	A70
15	MET-061	Clous	Historique	Métal		2	77	21	-	5	25/04/2012	Guillaume DEMEURE	A70
14	MET-062	Charnières	Historique	Métal		2	17	22	-	5	25/08/2012	Guillaume DEMEURE	A70
15	MET-063	Tige	Historique	Métal		1	10	22	-	5	18/04/2012	Guillaume DEMEURE	A70
15	MET-064	Clous	Historique	Métal		3	72	82	-	5	24/04/2012	Guillaume DEMEURE	A70
15	MET-065	Tiges	Historique	Métal		2	22	65	-	1	02/05/2012	Guillaume DEMEURE	A70
15	MET-066	Clou	Historique	Métal		1	8	165	-		19/04/2012	Guillaume DEMEURE	A70
15	MET-067	Clous, plaque, tige	Historique	Métal		13	237	106	-	3	25/04/2012	Guillaume DEMEURE	A70
14	MET-068	Épingle	Historique	Métal		1	0,1	106	-	3	26/04/2012	Guillaume DEMEURE	A70
14	MET-069	Épingle	Historique	Métal		1	0,1	112	108	3	26/04/2012	Guillaume DEMEURE	A70
14	MET-070	Épingle	Historique	Métal		1	0,1	106	-	3	26/04/2012	Guillaume DEMEURE	A70
15	MET-071	Clous	Historique	Métal		2	101	-	128	3	26/04/2012	Guillaume DEMEURE	A70
15	MET-072	Tôle	Historique	Métal		1	2	56	-	1	26/04/2012	Guillaume DEMEURE	A70
15	MET-073	Tige	Historique	Métal		1	9	82	-	5	26/04/2012	Guillaume DEMEURE	A70
15	MET-074	Clou	Historique	Métal		1	9	11	-	3	26/04/2012	Guillaume DEMEURE	A70
15	MET-075	Clou	Historique	Métal		1	26	24	-	1	27/04/2012	Guillaume DEMEURE	A70
14	MET-076	Bouton	Historique	Métal		1	0,7	106	-	3	27/04/2012	Guillaume DEMEURE	A70
13	VER-001	Fragments	Historique	Verre		4	23,2	2		9	27/04/2012	Guillaume DEMEURE	A70
13	VER-002	Fragments	Historique	Verre		1	13,6	2		9	27/04/2012	Guillaume DEMEURE	A70
13	VER-003	Goulots	Historique	Verre		12	330,7	3		11	27/04/2012	Guillaume DEMEURE	A70
13	VER-004	Fragments	Historique	Verre		3	10,5	2		9	27/04/2012	Guillaume DEMEURE	A70

N° BAC	N° LOT	Dénomination	Époque	Catégorie	Technique	Nb	Poids (en g)	Secteur	ST	US	Date de découverte	Découvreur	Localisation
13	VER-005	Fragments	Historique	Verre		1	4,0	1		8	27/04/2012	Guillaume DEMEURE	A70
13	VER-006	Goulots	Historique	Verre		6	486,9	1		8	27/04/2012	Guillaume DEMEURE	A70
13	VER-007	Fragments	Historique	Verre		1	11,6	1		sondage nord	27/04/2012	Guillaume DEMEURE	A70
13	VER-008	Perle	Historique	Verre		1	1,7	1		8	17/04/2012	Guillaume DEMEURE	A70
13	VER-009	Fond	Historique	Verre		2	39,7	5		36	17/04/2012	Guillaume DEMEURE	A70
13	VER-010	Fragments	Historique	Verre		2	10,7	5		21	19/04/2012	Guillaume DEMEURE	A70
13	VER-011	Fragments	Historique	Verre		3	2,8	6		19	19/04/2012	Guillaume DEMEURE	A70
13	VER-012	Fragments	Historique	Verre		5	10,0	2		11	18/04/2012	Guillaume DEMEURE	A70
13	VER-013	Goulot	Historique	Verre		4	8,7	2		9	15/04/2012	Guillaume DEMEURE	A70
13	VER-014	Fragments	Historique	Verre		4	41,4	6		19	23/04/2012	Guillaume DEMEURE	A70
13	VER-015	Fragments	Historique	Verre		1	0,8	2		17	23/04/2012	Guillaume DEMEURE	A70
13	VER-016	Fragments	Historique	Verre		2	12,5	2		9	24/04/2012	Guillaume DEMEURE	A70
13	VER-017	Fond	Historique	Verre		3	45,2	4		11	24/04/2012	Guillaume DEMEURE	A70
13	VER-018	Fragments	Historique	Verre		1	11,7	4		11	24/04/2012	Guillaume DEMEURE	A70
13	VER-019	Fragments	Historique	Verre		6	42,4	4		11	24/04/2012	Guillaume DEMEURE	A70
13	VER-020	Fragments	Historique	Verre		1	1,7	4		46	24/04/2012	Guillaume DEMEURE	A70
13	VER-021	Fragments	Historique	Verre		1	2,7	6		60	24/03/2012	Guillaume DEMEURE	A70
13	VER-022	Fragments	Historique	Verre		28	155,1	4		45	25/04/2012	Guillaume DEMEURE	A70
13	VER-023	Fragments	Historique	Verre		23	2378,8	1		décapage américain	25/04/2012	Guillaume DEMEURE	A70
13	VER-024	Fond	Historique	Verre		5	445,6	1		61	25/04/2012	Guillaume DEMEURE	A70
13	VER-025	Fragments	Historique	Verre		1	6,4	1		24	25/04/2012	Guillaume DEMEURE	A70
13	VER-026	Fragments	Historique	Verre		2	12,0	5		38	25/08/2012	Guillaume DEMEURE	A70
13	VER-027	Fragments	Historique	Verre		1	2,8	1		24	18/04/2012	Guillaume DEMEURE	A70
13	VER-028	Fragments	Historique	Verre		3	17,5	1		66	24/04/2012	Guillaume DEMEURE	A70
13	VER-029	Fond	Historique	Verre		1	225,4	3		18	02/05/2012	Guillaume DEMEURE	A70

N° BAC	N° LOT	Dénomination	Époque	Catégorie	Technique	Nb	Poids (en g)	Secteur	ST	US	Date de découverte	Découvreur	Localisation
13	VER-030	Fragments	Historique	Verre		3	26,1	2		17	19/04/2012	Guillaume DEMEURE	A70
13	VER-031	Fragments	Historique	Verre		1	1,7	1		65	25/04/2012	Guillaume DEMEURE	A70
13	VER-032	Fragments	Historique	Verre		1	5,8	5		82	26/04/2012	Guillaume DEMEURE	A70
13	VER-033	Fragments	Historique	Verre		1	12,4	2		9	26/04/2012	Guillaume DEMEURE	A70
13	VER-034	Fragments	Historique	Verre		3	33,3	4		45	26/04/2012	Guillaume DEMEURE	A70
13	VER-035	Fragments	Historique	Verre		2	5,1	4		11	26/04/2012	Guillaume DEMEURE	A70
13	VER-036	Fragments	Historique	Verre		1	1,3	2		11	26/04/2012	Guillaume DEMEURE	A70
13	VER-037	Fragments	Historique	Verre		2	3,4	3		11	26/04/2012	Guillaume DEMEURE	A70
13	VER-038	fond	Historique	Verre		1	8,8	2		9	26/04/2012	Guillaume DEMEURE	A70
13	VER-039	Fragments	Historique	Verre		1	4,9	3		17	27/04/2012	Guillaume DEMEURE	A70
13	VER-040	fond	Historique	Verre		1	10,8	1		8	27/04/2012	Guillaume DEMEURE	A70
13	VER-041	Fragments	Historique	Verre		1	9,9	2		25	27/04/2012	Guillaume DEMEURE	A70
13	VER-042	Fragments	Historique	Verre		1	12,1	5		80	27/04/2012	Guillaume DEMEURE	A70
13	VER-043	fond	Historique	Verre		1	4,5	2		17	27/04/2012	Guillaume DEMEURE	A70
13	VER-044	Fragments	Historique	Verre		1	1,1	1		65/24	27/04/2012	Guillaume DEMEURE	A70
24	ORG-001	charbon	Amérindienne	Prélèvement					analyse C14			Guillaume DEMEURE	A70
24	ORG-002	charbon	Amérindienne	Prélèvement		1	5	1	165	169	03/05/12	Guillaume DEMEURE	A70
24	ORG-003	charbon	Amérindienne	Prélèvement		1	1	1		93	03/05/12	Guillaume DEMEURE	A70
24	OSI-001	Fragments crâne	Amérindien	Ossements humains			443	1	165	175	04/05/12	Guillaume DEMEURE	A70
24	OSI-000	Fragments mandibule	Amérindien	Ossements humains			15	1	165	175	04/05/12	Guillaume DEMEURE	A70
24	OSI-001	Fragments membres supérieurs gauches	Amérindien	Ossements humains			13	1	165	175	04/05/12	Guillaume DEMEURE	A70
24	OSI-002	Fragments main	Amérindien	Ossements			10	1	165	175	04/05/12	Guillaume DEMEURE	A70

N° BAC	N° LOT	Dénomination	Époque	Catégorie	Technique	Nb	Poids (en g)	Secteur	ST	US	Date de découverte	Découvreur	Localisation
		gauche		humains									
24	OSH003	Fragments membres supérieurs droits	Amérindien	Ossements humains			12	1	165	175	04/05/12	Guillaume DEMEURE	A70
24	OSH004	Fragments main droite	Amérindien	Ossements humains			9	1	165	175	04/05/12	Guillaume DEMEURE	A70
24	OSH005	Fragments cage thoracique vertèbres	Amérindien	Ossements humains			11	1	165	175	04/05/12	Guillaume DEMEURE	A70
24	OSH006	Fragments os coxal bassin	Amérindien	Ossements humains			8	1	165	175	04/05/12	Guillaume DEMEURE	A70
24	OSH007	Fragments membres inférieurs gauches	Amérindien	Ossements humains			106	1	165	175	04/05/12	Guillaume DEMEURE	A70
24	OSH008	Fragments membres inférieurs droits	Amérindien	Ossements humains			95	1	165	175	04/05/12	Guillaume DEMEURE	A70
24	OSH009	Esquilles et carpes	Amérindien	Ossements humains			14	1	165	175	04/05/12	Guillaume DEMEURE	A70
17	MIN-001	Ardoise	Historique	Minéral		1	10	1	Sd profond		17/04/12	Guillaume DEMEURE	A70
17	MIN-002	Fragment	Amérindienne	Corail		1	16	1	14		17/04/12	Guillaume DEMEURE	A70
17	MIN-003	Galets, nucléus	Amérindienne	Minéral		4	302	5	21	/	19/04/12	Guillaume DEMEURE	A70
17	MIN-004	Galets, bloc	Amérindienne	Minéral		4	521	5	22		19/04/12	Guillaume DEMEURE	A70
17	MIN-005	Ardoises	Historique	Minéral		3	60	3	13		18/04/12	Guillaume DEMEURE	A70
17	MIN-006	Pierre à fusil	Historique	Minéral		1	9	4	11	/	18/04/12	Guillaume DEMEURE	A70
17	MIN-007	Nucléus	Amérindienne	Minéral		2	2185	2	16	/	15/04/12	Guillaume DEMEURE	A70
17	MIN-008	Fragments	Amérindienne	Corail		3	11	4	45		20/04/12	Guillaume DEMEURE	A70
17	MIN-009	Galets, lissoir	Amérindienne	Minéral		4	970	1	Décapage		23/04/12	Guillaume DEMEURE	A70

N° BAC	N° LOT	Dénomination	Époque	Catégorie	Technique	Nb	Poids (en g)	Secteur	ST	US	Date de découverte	Découvreur	Localisation
17	MIN-010	Nuc.kus	Amérindienne	Minéral		1	7900	1	Décapage		23/04/12	Guillaume DEMEURE	A70
18	MIN-011	Galet, nuc.kus	Amérindienne	Minéral		2	215	1	24		24/04/12	Guillaume DEMEURE	A70
18	MIN-012	Nuc.kus	Amérindienne	Minéral		1	8	1	24		24/04/12	Guillaume DEMEURE	A70
18	MIN-013	Nuc.kus	Amérindienne	Minéral		1	1224	1	24		24/04/12	Guillaume DEMEURE	A70
18	MIN-014	Nuc.kus	Amérindienne	Minéral		1	510	1	24		24/04/12	Guillaume DEMEURE	A70
18	MIN-015	Éclat	Amérindienne	Minéral		1	40	1	24		24/04/12	Guillaume DEMEURE	A70
18	MIN-016	Objet perforé	Amérindienne	Minéral		1	9	1	51	5	24/03/12	Guillaume DEMEURE	A70
18	MIN-017	Galet	Amérindienne	Minéral		1	38	1	24	/	25/04/12	Guillaume DEMEURE	A70
18	MIN-018	Galets	Amérindienne	Minéral		2	384	1	24		25/04/12	Guillaume DEMEURE	A70
18	MIN-019	Galet, éclat	Amérindienne	Minéral		2	40	1	24		25/04/12	Guillaume DEMEURE	A70
18	MIN-020	Nuc.kus, casson	Amérindienne	Minéral		2	9	1	24		25/04/12	Guillaume DEMEURE	A70
18	MIN-021	Éclat	Amérindienne	Minéral		2	9	1	24		25/08/12	Guillaume DEMEURE	A70
18	MIN-022	Fragment	Amérindienne	Corail		1	1	2	22		24/04/12	Guillaume DEMEURE	A70
18	MIN-023	Fragment	Amérindienne	Corail		1	3	2	17		18/04/12	Guillaume DEMEURE	A70
18	MIN-024	Éclat	Amérindienne	Minéral		1	3	2	17	/	18/04/12	Guillaume DEMEURE	A70
18	MIN-025	Galets, nuc.kus	Amérindienne	Minéral		3	184	1	24		24/04/12	Guillaume DEMEURE	A70
18	MIN-026	Percuteur	Amérindienne	Minéral		1	69	1	159		02/05/12	Guillaume DEMEURE	A70
18	MIN-027	Galet	Amérindienne	Minéral		1	323	5	38	/	19/04/12	Guillaume DEMEURE	A70
18	MIN-028	Galet	Amérindienne	Minéral		1	46	5	82	/	25/04/12	Guillaume DEMEURE	A70
18	MIN-029	Casson, esquille	Amérindienne	Minéral		2	6	1	24		26/04/12	Guillaume DEMEURE	A70
18	MIN-030	Nuc.kus	Amérindienne	Minéral		1	384	1	24		26/04/12	Guillaume DEMEURE	A70
18	MIN-031	Percuteur, nuc.kus	Amérindienne	Minéral		2	974	1	24 et 65	98	26/04/12	Guillaume DEMEURE	A70
18	MIN-032	Éclat, galet	Amérindienne	Minéral		2	9	1	24		26/04/12	Guillaume DEMEURE	A70
18	MIN-033	Éclat	Amérindienne	Minéral		1	1	1	24		26/04/12	Guillaume DEMEURE	A70
18	MIN-034	Enclume, nuc.kus	Amérindienne	Minéral		2	360	1	24		26/04/12	Guillaume DEMEURE	A70

N° BAC	N° LOT	Dénomination	Époque	Catégorie	Technique	Nb	Poids (en g)	Secteur	ST	US	Date de découverte	Découvreur	Localisation
18	MIN-035	Galet, éclat	Amérindienne	Minéral		2	77	1	24 et 65		26/04/12	Guillaume DEMEURE	A70
18	MIN-036	Nucléus	Amérindienne	Minéral		1	12	1	24		27/04/12	Guillaume DEMEURE	A70
18	MIN-037	Nucléus, éclat	Amérindienne	Minéral		3	168	1	24		27/04/12	Guillaume DEMEURE	A70
18	MIN-038	Galet, éclats	Amérindienne	Minéral		3	186	1	24	/	27/04/12	Guillaume DEMEURE	A70
18	MIN-039	Galet, nucléus, éclat, casson	Amérindienne	Minéral		4	106	1	24		27/04/12	Guillaume DEMEURE	A70
18	MIN-040	Galet, nucléus	Amérindienne	Minéral		2	192	1	24		27/04/12	Guillaume DEMEURE	A70
18	MIN-041	Éclat	Amérindienne	Minéral		1	0,6	1	24		27/04/12	Guillaume DEMEURE	A70
18	MIN-042	Éclat	Amérindienne	Minéral		1	11	1	24		27/04/12	Guillaume DEMEURE	A70
18	MIN-043	Galet, nucléus, éclat	Amérindienne	Minéral		3	72	1	24		27/04/12	Guillaume DEMEURE	A70
18	MIN-044	Galet, percuteur, nucléus	Amérindienne	Minéral		4	513	1	24		27/04/12	Guillaume DEMEURE	A70
18	MIN-045	Bloc, galets	Amérindienne	Minéral		3	882	1	24		27/04/12	Guillaume DEMEURE	A70
18	MIN-046	Galet, éclat	Amérindienne	Minéral		2	33	1	24		27/04/12	Guillaume DEMEURE	A70
18	MIN-048	Éclat	Amérindienne	Minéral		1	12	1	24		30/04/12	Guillaume DEMEURE	A70
18	MIN-049	Percuteur, nucléus	Amérindienne	Minéral		2	486	1	24		30/04/12	Guillaume DEMEURE	A70
18	MIN-050	Éclat	Amérindienne	Minéral		1	10	1	24		30/04/12	Guillaume DEMEURE	A70
18	MIN-051	Éclat	Amérindienne	Minéral		1	>1	1	24		30/04/12	Guillaume DEMEURE	A70
18	MIN-052	Nucléus	Amérindienne	Minéral		1	83	1	24		30/04/12	Guillaume DEMEURE	A70
18	MIN-053	Galets, hissoir	Amérindienne	Minéral		3	264	1	24		30/04/12	Guillaume DEMEURE	A70
18	MIN-054	Éclat, casson	Amérindienne	Minéral		2	1	1	24		30/04/12	Guillaume DEMEURE	A70
18	MIN-055	Éclats	Amérindienne	Minéral		2	14	1	24		30/04/12	Guillaume DEMEURE	A70
18	MIN-056	Galet, nucléus	Amérindienne	Minéral		2	71	1	24		30/04/12	Guillaume DEMEURE	A70
18	MIN-057	Galet	Amérindienne	Minéral		1	29	1	24		30/04/12	Guillaume DEMEURE	A70
18	MIN-058	Galet	Amérindienne	Minéral		1	263	1	24		30/04/12	Guillaume DEMEURE	A70

N° BAC	N° LOT	Dénomination	Époque	Catégorie	Technique	Nb	Poids (en g)	Secteur	ST	US	Date de découverte	Découvreur	Localisation
18	MIN-059	Galet	Amérindienne	Minéral		1	230	1	24		30/04/12	Guillaume DEMEURE	A70
19	MIN-060	Percuteur	Amérindienne	Minéral		1	69	1	24		30/04/12	Guillaume DEMEURE	A70
19	MIN-061	Galet	Amérindienne	Minéral		1	98	1	24		30/04/12	Guillaume DEMEURE	A70
19	MIN-062	Galet, éclat	Amérindienne	Minéral		2	43	1	24		30/04/12	Guillaume DEMEURE	A70
19	MIN-063	Nuc-kus	Amérindienne	Minéral		1	113	1	24		30/04/12	Guillaume DEMEURE	A70
19	MIN-064	Galets	Amérindienne	Minéral		2	54	1	24		21/04/12	Guillaume DEMEURE	A70
19	MIN-065	Éclats, casson	Amérindienne	Minéral		4	5	1	24		02/05/12	Guillaume DEMEURE	A70
19	MIN-066	Galet	Amérindienne	Minéral		1	33	1	24		02/05/12	Guillaume DEMEURE	A70
19	MIN-067	Grattoir	Amérindienne	Minéral		1	55	1	24		02/05/12	Guillaume DEMEURE	A70
19	MIN-068	Nuc-kus	Amérindienne	Minéral		1	358	1	24		02/05/12	Guillaume DEMEURE	A70
19	MIN-069	Galet	Amérindienne	Minéral		1	70	1	24		02/05/12	Guillaume DEMEURE	A70
19	MIN-070	Galet, nuc-kus	Amérindienne	Minéral		2	89	1	24		02/05/12	Guillaume DEMEURE	A70
19	MIN-071	Galet	Amérindienne	Minéral		1	111	1	24		02/05/12	Guillaume DEMEURE	A70
19	MIN-072	Percuteur	Amérindienne	Minéral		1	41	1	24		02/05/12	Guillaume DEMEURE	A70
19	MIN-073	Éclat	Amérindienne	Minéral		1	28	1	24	/	02/04/12	Guillaume DEMEURE	A70
19	MIN-074	Esquille	Amérindienne	Minéral		1	0,1	1	24		02/05/12	Guillaume DEMEURE	A70
19	MIN-075	Nuc-kus	Amérindienne	Minéral		1	19	1	24		03/05/12	Guillaume DEMEURE	A70
19	MIN-078	Galet	Amérindienne	Minéral		1	38	1	24		03/05/12	Guillaume DEMEURE	A70
19	MIN-079	Éclat, nucléus	Amérindienne	Minéral		3	19	1	24		03/05/12	Guillaume DEMEURE	A70
19	MIN-080	Galet, éclat	Amérindienne	Minéral		2	54	5	22		19/04/12	Guillaume DEMEURE	A70
19	MIN-081	Galet	Amérindienne	Minéral		1	58	1	24		03/05/12	Guillaume DEMEURE	A70
19	MIN-082	Nuc-kus	Amérindienne	Minéral		1	45	1	181	179	03/05/12	Guillaume DEMEURE	A70
19	MIN-083	Nuc-kus	Amérindienne	Minéral		2	25	1	24		03/05/12	Guillaume DEMEURE	A70
19	MIN-084	Galet, roche, éclat	Amérindienne	Minéral		3	216	1	24		03/05/12	Guillaume DEMEURE	A70
19	MIN-085	Nuc-kus	Amérindienne	Minéral		1	7	1	24		03/05/12	Guillaume DEMEURE	A70

N° BAC	N° LOT	Dénomination	Époque	Catégorie	Technique	Nb	Poids (en g)	Secteur	ST	US	Date de découverte	Découvreur	Localisation
19	MIN-086	Galet, éclat, casson	Amérindienne	Minéral		3	61	1	24		03/05/12	Guillaume DEMEURE	A70
19	MIN-087	Éclats	Amérindienne	Minéral		2	33	1	175		03/05/12	Guillaume DEMEURE	A70
19	MIN-088	Éclat	Amérindienne	Minéral		1	8	1	167	165	03/05/12	Guillaume DEMEURE	A70
19	MIN-089	Galets	Amérindienne	Minéral		3	341	1	24 et 65		02/05/12	Guillaume DEMEURE	A70
19	MIN-090	Nuc.kus	Amérindienne	Minéral		1	406	1	24		03/05/12	Guillaume DEMEURE	A70
19	MIN-091	Galet	Amérindienne	Minéral		1	72	1	24		03/05/12	Guillaume DEMEURE	A70
19	MIN-092	Galet	Amérindienne	Minéral		1	18	1	24		03/05/12	Guillaume DEMEURE	A70
19	MIN-093	Éclat, casson	Amérindienne	Minéral		2	1,8	1	24		03/05/12	Guillaume DEMEURE	A70
19	MIN-094	Nuc.kus	Amérindienne	Minéral		1	20	1	24		03/05/12	Guillaume DEMEURE	A70
19	MIN-096	Nuc.kus	Amérindienne	Minéral		1	40	1	24		03/05/12	Guillaume DEMEURE	A70
19	MIN-097	Galet	Amérindienne	Minéral		1	23	1	67		03/05/12	Guillaume DEMEURE	A70
19	MIN-098	Nuc.kus	Amérindienne	Minéral		1	1005	1	24		03/05/12	Guillaume DEMEURE	A70
19	MIN-099	Nuc.kus	Amérindienne	Minéral		1	62	1	24		03/05/12	Guillaume DEMEURE	A70
19	MIN-100	Galet	Amérindienne	Minéral		1	96	1	24		03/05/12	Guillaume DEMEURE	A70
19	MIN-101	Nuc.kus	Amérindienne	Minéral		1	9	1	24		03/05/12	Guillaume DEMEURE	A70
19	MIN-102	Nuc.kus	Amérindienne	Minéral		1	8	1	24		03/05/12	Guillaume DEMEURE	A70
19	MIN-103	Éclats	Amérindienne	Minéral		2	182	1	24		02/05/12	Guillaume DEMEURE	A70
19	MIN-104	Galet, nucléus, éclats	Amérindienne	Minéral		4	44	1	24		02/05/12	Guillaume DEMEURE	A70
19	MIN-105	Galet, percuteur	Amérindienne	Minéral		3	695	4	13		02/05/12	Guillaume DEMEURE	A70
19	MIN-106	Éclat, casson	Amérindienne	Minéral		2	9	1	24		02/05/12	Guillaume DEMEURE	A70
19	MIN-107	Galet, percuteur, lisseur	Amérindienne	Minéral		3	572	4	13		02/05/12	Guillaume DEMEURE	A70
19	MIN-108	Galets, éclats, nucléus	Amérindienne	Minéral		5	229	1	159	/	02/05/12	Guillaume DEMEURE	A70
19	MIN-109	Éclat, casson	Amérindienne	Minéral		2	3	1	24		02/05/12	Guillaume DEMEURE	A70

N° BAC	N° LOT	Dénomination	Époque	Catégorie	Technique	Nb	Poids (en g)	Secteur	ST	US	Date de découverte	Découvreur	Localisation
19	MIN-110	nucélus	Amérindienne	Minéral		1	192	1	24		02/05/12	Guillaume DEMEURE	A70
19	MIN-111	Galets, nucélus, éclat	Amérindienne	Minéral		4	706	4	13		02/05/12	Guillaume DEMEURE	A70
19	MIN-112	Percuteur	Amérindienne	Minéral		1	58	1	24		02/05/12	Guillaume DEMEURE	A70
19	MIN-113	Galet, nucélus	Amérindienne	Minéral		3	68	1	24		02/05/12	Guillaume DEMEURE	A70
19	MIN-114	Nucélus, éclats, casson	Amérindienne	Minéral		5	239	4	13	/	03/05/12	Guillaume DEMEURE	A70
19	MIN-115	Nucélus	Amérindienne	Minéral		1	53	1	24		02/05/12	Guillaume DEMEURE	A70
19	MIN-117	Nucélus	Amérindienne	Minéral		2	325	1	159		02/05/12	Guillaume DEMEURE	A70
19	MIN-118	Enclumes	Amérindienne	Minéral		2	470	4	13	/	02/05/12	Guillaume DEMEURE	A70
19	MIN-119	Galets	Amérindienne	Minéral		2	2636	1	24		02/05/12	Guillaume DEMEURE	A70
20	MIN-120	Bloc	Amérindienne	Minéral		1	20	1	175		04/05/12	Guillaume DEMEURE	A70
20	MIN-121	Nucélus, éclat	Amérindienne	Minéral		2	97	4	13		03/05/12	Guillaume DEMEURE	A70
20	MIN-122	Nucélus	Amérindienne	Minéral		1	292	2	16	surface	04/05/12	Guillaume DEMEURE	A70
20	MIN-123	Galet, percuteur, éclat	Amérindienne	Minéral		3	2011	4	13	surface	04/05/12	Guillaume DEMEURE	A70
20	MIN-124	Nucélus, éclat	Amérindienne	Minéral		4	310	1	24	près St. 100	04/05/12	Guillaume DEMEURE	A70
20	MIN-125	Galet, percuteur, nucélus, éclat	Amérindienne	Minéral		4	238	4	13		02-04-12	Guillaume DEMEURE	A70
20	MIN-126	Galet, nucélus, éclat	Amérindienne	Minéral		4	2124	5	22		04/05/12	Guillaume DEMEURE	A70
20	MIN-127	Galets, nucélus	Amérindienne	Minéral		5	605	1	24	/	02/05/12	Guillaume DEMEURE	A70
20	MIN-128	Galet	Amérindienne	Minéral		1	162	1	24	coupe est	04/05/12	Guillaume DEMEURE	A70
20	MIN-129	Fragment	Amérindienne	Corail		1	426	1	24 et 65		04/05/12	Guillaume DEMEURE	A70
20	MIN-130	Galet	Amérindienne	Minéral		1	50	1	24		04/05/12	Guillaume DEMEURE	A70
20	MIN-131	Galets, nucélus, éclat	Amérindienne	Minéral		4	102	1	67		04/05/12	Guillaume DEMEURE	A70

N° BAC	N° LOT	Dénomination	Époque	Catégorie	Technique	Nb	Poids (en g)	Secteur	ST	US	Date de découverte	Découvreur	Localisation
20	MIN-132	Éclat	Amérindienne	Minéral		1	20	1	24		04/05/12	Guillaume DEMEURE	A70
20	MIN-134	Peson, indéterminé	Amérindienne	Minéral		2	131	1	67		04/05/12	Guillaume DEMEURE	A70
20	MIN-135	Galet	Amérindienne	Minéral		1	205	1	24		04/05/12	Guillaume DEMEURE	A70
20	MIN-136	Galet	Amérindienne	Minéral		1	4	1	24		04/05/12	Guillaume DEMEURE	A70
20	MIN-137	Galet	Amérindienne	Minéral		1	219	1	67		31/05/12	Guillaume DEMEURE	A70
20	MIN-139	Percuteur	Amérindienne	Minéral		1	116	1	24		04/05/12	Guillaume DEMEURE	A70
20	MIN-140	Nucléus, éclat	Amérindienne	Minéral		2	658	1	24		04/05/12	Guillaume DEMEURE	A70
20	MIN-141	Galets, éclat	Amérindienne	Minéral		3	156	1	24		04/05/12	Guillaume DEMEURE	A70
21	MIN-142	Nucléus, éclat, meule	Amérindienne	Minéral		3	6065	1	222	212	04/05/12	Guillaume DEMEURE	A70
21	MIN-143	Fragment	Amérindienne	Corail		1	2128	1	222		04/05/12	Guillaume DEMEURE	A70
22	MIN-144	Percuteur, lisseoir, nucléus	Amérindienne	Minéral		4	265	3	26	Surface	04/05/12	Guillaume DEMEURE	A70
22	MIN-145	Galets, éclat	Amérindienne	Minéral		3	70	1	24		04/05/12	Guillaume DEMEURE	A70
22	MIN-146	Bouton perforé	Amérindienne	Minéral		1	6	5	82	Sous sol 38	25/04/12	Guillaume DEMEURE	A70
22	MIN-147	Indéterminé	Amérindienne	Minéral		1	25	1	56	/	19/04/12	Guillaume DEMEURE	A70
22	MIN-148	Nucléus	Amérindienne	Minéral		1	5	4	174	/	03/05/12	Guillaume DEMEURE	A70
22	MIN-149	Nucléus	Amérindienne	Minéral		1	80	1	24		23/04/12	Guillaume DEMEURE	A70
22	MIN-150	Fragment	Amérindienne	Corail		1	5	3	11		18/04/12	Guillaume DEMEURE	A70
22	MIN-151	Blocs	Amérindienne	Minéral		3	6383	4	13		/	Guillaume DEMEURE	A70
23	MIN-152	Galet	Amérindienne	Minéral		1	5874	4	13		/	Guillaume DEMEURE	A70
25	MIN-153	Bloc	Amérindienne	Minéral		1	10000	4	13		/	Guillaume DEMEURE	A70
23	MIN-154	Éclat	Amérindienne	Minéral		1	35	1	24		25/04/12	Guillaume DEMEURE	A70
23	MIN-155	Nucléus	Amérindienne	Minéral		1	12	1	24		24/04/12	Guillaume DEMEURE	A70
23	MIN-156	Nucléus, éclat	Amérindienne	Minéral		2	20	1	24	/	27/04/12	Guillaume DEMEURE	A70
23	MIN-157	Esquilles	Amérindienne	Minéral		1	0,7	1	24		02/01/13	Guillaume DEMEURE	A70

N° BAC	N° LOT	Dénomination	Époque	Catégorie	Technique	Nb	Poids (en g)	Secteur	ST	US	Date de découverte	Découvreur	Localisation
23	MIN-158	Esquilles	Amérindienne	Minéral		4	2	1	24		02/01/13	Guillaume DEMEURE	A70
23	MIN-159	Esquille	Amérindienne	Minéral		1	1,5	1	24		02/01/13	Guillaume DEMEURE	A70
23	MIN-160	Esquilles	Amérindienne	Minéral		2	2,5	1	24		02/01/13	Guillaume DEMEURE	A70
23	MIN-161	Esquilles, cassons	Amérindienne	Minéral		6	4	1	24		02/01/13	Guillaume DEMEURE	A70
23	MIN-162	Esquilles	Amérindienne	Minéral		5	3	1	24		02/01/13	Guillaume DEMEURE	A70
23	MIN-163	Esquille	Amérindienne	Minéral		1	1	1	24		03/01/13	Guillaume DEMEURE	A70
23	MIN-164	Esquilles, casson	Amérindienne	Minéral		5	2,5	1	24		03/01/13	Guillaume DEMEURE	A70
23	MIN-165	Esquille, casson	Amérindienne	Minéral		2	2	1	24		03/01/13	Guillaume DEMEURE	A70
23	MIN-166	Esquille	Amérindienne	Minéral		2	1	4	/	/	03/01/13	Guillaume DEMEURE	A70
23	MIN-167	Éclat, esquilles	Amérindienne	Minéral		5	6	1	24		03/01/13	Guillaume DEMEURE	A70
23	MIN-168	Cassons, esquille	Amérindienne	Minéral		6	2	1	24		03/01/13	Guillaume DEMEURE	A70
23	MIN-169	Esquille	Amérindienne	Minéral		1	1	1	24	/	03/01/13	Guillaume DEMEURE	A70
23	MIN-170	Esquilles	Amérindienne	Minéral		3	2	1	24		03/01/13	Guillaume DEMEURE	A70
23	MIN-172	Cassons, esquilles	Amérindienne	Minéral		8	36	1	24		03/01/13	Guillaume DEMEURE	A70
23	MIN-173	Esquilles	Amérindienne	Minéral		5	21	1	24		03/01/13	Guillaume DEMEURE	A70
23	MIN-174	Esquilles, casson	Amérindienne	Minéral		3	3	1	24		03/01/13	Guillaume DEMEURE	A70
23	MIN-175	Percuteur, esquilles	Amérindienne	Minéral		4	55	1	24		03/01/13	Guillaume DEMEURE	A70
23	MIN-176	Esquille	Amérindienne	Minéral		1	1	1	24		03/01/13	Guillaume DEMEURE	A70
23	MIN-177	Esquille	Amérindienne	Minéral		1	1	1	24		03/01/13	Guillaume DEMEURE	A70
23	MIN-178	Éclat, casson	Amérindienne	Minéral		2	1	1	24		04/01/13	Guillaume DEMEURE	A70
23	MIN-180	Éclat, esquille	Amérindienne	Minéral		2	1	1	24		04/01/13	Guillaume DEMEURE	A70
23	MIN-181	Esquilles, casson	Amérindienne	Minéral		3	1	1	24		04/01/13	Guillaume DEMEURE	A70
23	MIN-182	Esquille, casson	Amérindienne	Minéral		2	1	1	24		04/01/13	Guillaume DEMEURE	A70

N° BAC	N° LOT	Dénomination	Époque	Catégorie	Technique	Nb	Poids (en g)	Secteur	ST	US	Date de découverte	Découvreur	Localisation
23	MIN-183	éclat, esquilles	Amérindienne	Minéral		3	2	1	24		09/01/13	Guillaume DEMEURE	A70
23	MIN-184	esquilles	Amérindienne	Minéral		3	2	1	24		09/01/13	Guillaume DEMEURE	A70
23	MIN-185	Cassons, esquilles	Amérindienne	Minéral		7	2	1	24		09/01/13	Guillaume DEMEURE	A70
23	MIN-186	Esquilles, cassons	Amérindienne	Minéral		5	4	1	24		09/01/13	Guillaume DEMEURE	A70
23	MIN-187	Esquilles	Amérindienne	Minéral		3	1	1	24		09/01/13	Guillaume DEMEURE	A70
23	MIN-188	Esquilles, casson	Amérindienne	Minéral		5	2	1	24		09/01/13	Guillaume DEMEURE	A70
23	MIN-189	Galets, esquilles	Amérindienne	Minéral		5	8	1	24	24	09/01/13	Guillaume DEMEURE	A70
23	MIN-190	Esquilles	Amérindienne	Minéral		4	2	1	24		09/01/13	Guillaume DEMEURE	A70
23	MIN-191	Cassons	Amérindienne	Minéral		9	10	1	24		09/01/13	Guillaume DEMEURE	A70
23	MIN-192	Esquilles	Amérindienne	Minéral		10	3	1	24		09/01/13	Guillaume DEMEURE	A70
23	MIN-193	Esquilles, cassons	Amérindienne	Minéral		4	3	1	24		09/01/13	Guillaume DEMEURE	A70
23	MIN-194	Esquilles, casson	Amérindienne	Minéral		3	2	1	24		09/01/13	Guillaume DEMEURE	A70
23	MIN-195	Indéterminé	Amérindienne	Minéral		1	10	5	21	/	19/04/12	Guillaume DEMEURE	A70
23	MIN-196	Esquille	Amérindienne	Minéral		1	0,01	1	24		19/03/13	Guillaume DEMEURE	A70
23	MIN-197	Esquille	Amérindienne	Minéral		1	0,22	1	24		19/03/13	Guillaume DEMEURE	A70
23	MIN-198	Éclat	Amérindienne	Minéral		2	0,01	1	24		19/03/13	Guillaume DEMEURE	A70
23	MIN-199	Esquille	Amérindienne	Minéral		1	0,12	1	24		19/03/13	Guillaume DEMEURE	A70
23	MIN-200	Esquille	Amérindienne	Minéral		1	0,29	1	24		20/03/13	Guillaume DEMEURE	A70
23	MIN-201	Esquille	Amérindienne	Minéral		1	0,11	1	24		20/03/13	Guillaume DEMEURE	A70
23	MIN-202	Esquilles	Amérindienne	Minéral		2	0,15	1	24		20/03/13	Guillaume DEMEURE	A70
23	MIN-203	Esquilles	Amérindienne	Minéral		2	1,77	1	175	165	20/03/13	Guillaume DEMEURE	A70
23	MIN-204	Esquilles	Amérindienne	Minéral		2	0,06	1	24		20/03/13	Guillaume DEMEURE	A70
23	MIN-205	Esquilles	Amérindienne	Minéral		4	0,34	1	24		20/03/13	Guillaume DEMEURE	A70
23	MIN-206	Esquille, outils	Amérindienne	Minéral		1	0,01	1	170		20/03/13	Guillaume DEMEURE	A70

N° BAC	N° LOT	Dénomination	Époque	Catégorie	Technique	Nb	Poids (en g)	Secteur	ST	US	Date de découverte	Découvreur	Localisation
23	MIN-207	Esquille	Amérindienne	Minéral		1	0,03	1	24		20/03/12	Guillaume DEMEURE	A70
23	MIN-208	Esquilles	Amérindienne	Minéral		2	0,26	1	24		20/03/13	Guillaume DEMEURE	A70
23	MIN-209	Esquille	Amérindienne	Minéral		1	0,07	1	24		22/03/13	Guillaume DEMEURE	A70
23	MIN-210	Esquilles	Amérindienne	Minéral		2	0,06	1	24		22/03/13	Guillaume DEMEURE	A70
23	MIN-211	Esquille	Amérindienne	Minéral		1	0,49	1	24		22/03/13	Guillaume DEMEURE	A70
23	MIN-212	Esquille, outils	Amérindienne	Minéral		2	285,3	1	24		22/03/13	Guillaume DEMEURE	A70
23	MIN-213	Esquille	Amérindienne	Minéral		1	0,45	1	24		22/03/13	Guillaume DEMEURE	A70
23	MIN-214	Esquille	Amérindienne	Minéral		1	0,08	1	24		22/03/13	Guillaume DEMEURE	A70
23	MIN-215	Esquille	Amérindienne	Minéral		1	0,43	4	13		22/03/13	Guillaume DEMEURE	A70
23	MIN-216	Esquilles	Amérindienne	Minéral		2	0,025	1	24		25/03/13	Guillaume DEMEURE	A70
23	MIN-217	casson	Amérindienne	Minéral		1	3,53	1	24		25/03/13	Guillaume DEMEURE	A70
23	MIN-218	Esquille	Amérindienne	Minéral		1	0,11	1	24		25/03/13	Guillaume DEMEURE	A70
23	MIN-219	Esquilles	Amérindienne	Minéral		19	10,99	1	175	165	25/03/13	Guillaume DEMEURE	A70
23	MIN-220	Esquille	Amérindienne	Minéral		1	0,05	1	24		25/03/13	Guillaume DEMEURE	A70
23	MIN-221	Esquille	Amérindienne	Minéral		1	0,05	1	24		25/03/13	Guillaume DEMEURE	A70
23	MIN-222	Esquille, galet	Amérindienne	Minéral		2	10,84	1	24		26/03/13	Guillaume DEMEURE	A70
23	MIN-223	Esquilles	Amérindienne	Minéral		3	0,99	1	168		26/03/13	Guillaume DEMEURE	A70
23	MIN-224	Esquilles	Amérindienne	Minéral		2	0,05	1	24		26/03/13	Guillaume DEMEURE	A70
23	MIN-225	Esquille	Amérindienne	Minéral		1	0,03	1	24		26/03/13	Guillaume DEMEURE	A70
23	MIN-226	Esquilles	Amérindienne	Minéral		6	3,62	1	24		26/03/13	Guillaume DEMEURE	A70
23	MIN-227	Esquille	Amérindienne	Minéral		1	0,14	1	24		27/03/13	Guillaume DEMEURE	A70
23	MIN-228	Esquille	Amérindienne	Minéral		1	0,04	1	24		27/03/13	Guillaume DEMEURE	A70
23	MIN-229	Esquilles	Amérindienne	Minéral		7	4,62	1	24		27/03/13	Guillaume DEMEURE	A70
23	MIN-230	Esquilles, galet	Amérindienne	Minéral		3	64,66	4	13		27/03/13	Guillaume DEMEURE	A70
23	MIN-231	Esquilles	Amérindienne	Minéral		2	0,91	1	24		27/03/13	Guillaume DEMEURE	A70
23	MIN-232	Esquilles, galet	Amérindienne	Minéral		7	18,13	1	24		27/03/13	Guillaume DEMEURE	A70

N° BAC	N° LOT	Dénomination	Époque	Catégorie	Technique	Nb	Poids (en g)	Secteur	ST	US	Date de découverte	Découvreur	Localisation
23	MIN-233	Esquilles, éclat	Amérindienne	Minéral		3	13	4	13		27/03/13	Guillaume DEMEURE	A70
23	MIN-234	Esquilles	Amérindienne	Minéral		2	0,15	1	24		27/03/13	Guillaume DEMEURE	A70
23	MIN-235	Esquilles	Amérindienne	Minéral		5	0,25	1	24		27/03/13	Guillaume DEMEURE	A70
23	MIN-236	Esquilles	Amérindienne	Minéral		2	0,13	1	24		27/03/13	Guillaume DEMEURE	A70
23	MIN-237	Esquilles, galet	Amérindienne	Minéral		6	26,83	1	24		28/03/13	Guillaume DEMEURE	A70
23	MIN-238	Galet	Amérindienne	Minéral		1	34,74	4	13		28/03/13	Guillaume DEMEURE	A70
23	MIN-239	Esquille, lissoir	Amérindienne	Minéral		2	26,28	4	13		28/03/13	Guillaume DEMEURE	A70
23	MIN-240	Esquilles	Amérindienne	Minéral		2	0,13	1	169		28/03/13	Guillaume DEMEURE	A70
23	MIN-241	Esquille	Amérindienne	Minéral		1	0,04	1	24		28/03/13	Guillaume DEMEURE	A70
23	MIN-242	Esquilles	Amérindienne	Minéral		2	0,32	1	24		28/03/13	Guillaume DEMEURE	A70
23	MIN-243	Esquille	Amérindienne	Minéral		1	0,01	1	24		28/03/13	Guillaume DEMEURE	A70
23	MIN-244	Esquille	Amérindienne	Minéral		1	0,01	1	24		28/03/13	Guillaume DEMEURE	A70
23	MIN-245	Esquilles	Amérindienne	Minéral		4	0,88	1	24		28/03/13	Guillaume DEMEURE	A70
23	MIN-246	Esquille	Amérindienne	Minéral		1	0,03	1	24		28/03/13	Guillaume DEMEURE	A70
23	MIN-247	Esquille	Amérindienne	Minéral		3	0,42	1	24		28/03/13	Guillaume DEMEURE	A70
23	MIN-248	Esquilles	Amérindienne	Minéral		2	0,03	1	24		28/03/13	Guillaume DEMEURE	A70
23	MIN-249	Esquille	Amérindienne	Minéral		1	0,14	1	24		28/03/13	Guillaume DEMEURE	A70
23	MIN-250	Esquille	Amérindienne	Minéral		1	0,05	1	24		20/03/13	Guillaume DEMEURE	A70
23	MIN-251	Esquille	Amérindienne	Minéral		1	0,01	1	24		22/03/13	Guillaume DEMEURE	A70
26	Lot 1	Ossements	Historique	Faune		154	1830	1		Décapage amérindien	23/04/12	Guillaume DEMEURE	A70
26	Lot 2	Ossements	Historique	Faune		35	172	2 & 3	Toutes	Toutes	01/04/12	Guillaume DEMEURE	A70
26	Lot 3	Ossements	Historique	Faune		177	694	4		45	20/04/12	Guillaume DEMEURE	A70
26	Lot 4	Coquille	Historique	Malacofaune		36	1148	Tous	Toutes	Toutes	01/04/12	Guillaume DEMEURE	A70
26	Lot 5	Ossements	Historique	Faune		45	226	4	Toutes	11, 13, 14 & 15	01/04/12	Guillaume DEMEURE	A70

N° BAC	N° LOT	Dénomination	Époque	Catégorie	Technique	Nb	Poids (en g)	Secteur	ST	US	Date de découverte	Découvreur	Localisation
26	Lot 6	Ossements	Historique	Faune		12	84	5 & 6	Toutes	Toutes	01/04/12	Guillaume DEMEURE	A70
26	Lot 7	Ossements	Historique	Faune		156	768	1	Toutes	Toutes	01/04/12	Guillaume DEMEURE	A70
26	Lot 8	Coquille	Amérindien	Malacofaune		34	246	1 & 4	Toutes	Toutes	01/04/12	Guillaume DEMEURE	A70
26	Lot 9	Corail	toutes	Faune		5	52	1 & 4	Toutes	Toutes	01/04/12	Guillaume DEMEURE	A70

DIRECTION DES AFFAIRES CULTURELLES -DAC

R02-2019-06-11-019

Arrêté constatant la propriété de l'État sur les biens
archéologiques mobiliers mis au jour dans le cadre de
l'opération de diagnostic archéologique réalisée au lieu-dit
"1 rue d'Orléans"

PRÉFET DE LA MARTINIQUE

DIRECTION DES AFFAIRES
CULTURELLES DE MARTINIQUE

ARRÊTÉ N° 2019/162-0006-SRA

constatant la propriété de l'État sur les biens archéologiques mobiliers mis au jour dans le cadre de l'opération de diagnostic archéologique prescrite par l'arrêté n° 2015317-0001 SRA du 13 novembre 2015

LE PRÉFET DE LA MARTINIQUE

Vu le livre V du code du patrimoine ;

Vu le décret n° 2017-925 du 9 mai 2017 relatif aux procédures administratives en matière d'archéologie préventive et aux régimes de propriété des biens archéologiques, en particulier son article 15-I ;

Vu l'arrêté n° 2015317-0001 SRA du 13 novembre 2015 prescrivant la réalisation d'une opération de diagnostic archéologique au lieu-dit « 1 rue d'Orléans » ;

Vu le rapport final de l'opération de diagnostic archéologique rédigé par Mickaël MESTRE, responsable scientifique, reçu en Préfecture de région, Direction des affaires culturelles, Service régional de l'archéologie, le 26 mai 2016 ;

Vu le courrier en date du 4 juin 2018, reçu le 8 juin 2018, par lequel le préfet de la Martinique notifie à Monsieur Jean-Claude FRANCOIS l'inventaire des biens archéologiques mobiliers mis au jour et l'informe qu'il dispose d'un délai d'un an pour faire valoir, si il le souhaite, son droit de propriété sur la moitié des biens archéologiques mobiliers inventoriés ;

Considérant que, dans un délai d'un an à compter de la notification de l'inventaire des biens archéologiques mobiliers mis au jour, le propriétaire du terrain n'a pas fait valoir son droit de propriété ;

ARRÊTE

Article 1^{er}. – L'État est propriétaire des biens archéologiques mobiliers dont l'inventaire est annexé au présent arrêté.

Article 2. – Le Secrétaire général de la Préfecture de la Martinique et le Directeur des affaires culturelles de Martinique sont chargés, chacun en ce qui le concerne, de l'exécution du présent arrêté qui sera publié au recueil des actes administratifs de la préfecture de la Martinique.

Fait à Fort-de-France, le 11 juin 2019

**Pour le Préfet et par délégation
Le Directeur des Affaires Culturelles**

••• Christophe POMEZ



ANNEXE 1

Inventaire des biens archéologiques mobiliers – Saint-Pierre –
1 rue d'Orléans – diagnostic archéologique

Matière	US	Identification	NMI	NR	Description	Datation	État de conservation	Dimensions (mm)	Photo n°
VERRE	1026	bouteille complète		1	section de la panse : circulaire, corps légèrement tronconique, épaule arrondie, col renflé ; verre vert olive ; sur le culot piqué : marque moulée dans la masse « GLASSWORKS. HAMBURG.H.HEYE »	Article «The Dating Game: Herman Heye Glasfabrik,» by Bill Lockhart, Carol Serr, and Bill Lindsey / GLASS WORKS/H.HEYE/ HAMBURG (1880s-1890s) David Whitten noted that this mark "is confirmed" on a bottle base and probably dates between the 1880s and the 1890s, although we have yet to see an example.	bon	H = 250 ; D max = 68	
VERRE	3001	bouteille complète		1	section de la panse : circulaire, corps droit, col renflé, épaule arrondie ; verre brun.		bon	H = 254 ; D max = 92	
		fragment de fiole		1	fuselée, verre incolore, résidus poudreux de couleur rose à l'intérieur du goulot. Identique aux fioles de 3002.		moyen	D max = 30	
		fiole complète		1	cylindrique, corps droit, épaule arrondie, col droit et court ; verre incolore ; marque «L. STEINER» sur le col		moyen	H = 52 ; D = 30	
		«bouchon de carafe»		1	verre incolore très corrodé; présence de deux perforations		mauvais	H = 51 ; D = 31	
VERRE	2002 dans bassin 2005	fragments de vitre ?		4	fragments de verre plat incolore		mauvais	e = 3	
VERRE	3003	col de bouteille		1	col droit, verre vert		mauvais		
		col de bouteille		1	col droit, le goulot paraît recoupé ; sur une «pastille» sur l'épaule, marque «LUDON MEDOC» avec branche de vigne et grappe de raisin ; verre vert				

Matière	US	Identification	NMI	NR	Description	Datation	État de conservation	Dimensions (mm)	PHOTO n°
VERRE	3002	foiles (NMI = 27 dont 9 complètes)		34	corps fuselé, culot épais et plat. épauule tombante, col long et droit. goulot éversé, verre incolore, bleuté au cul. Résidus poudreux de couleur rose à l'intérieur et à l'extérieur du goulot : vestige d'une fermeture à la cire ?		moyen	en moyenne : H = 255 ; D = 29, légère variation des dimensions d'une fiole à l'autre.	
		foiles décorées (NMI = 5 dont 1 complète)		6	verre incolore, fond plat, corps droit, épauule courte et oblique, col long et droit, panse de section elliptique. décor moulé de grecques sur la panse. Sur l'avant, la grecque située en partie supérieure de la panse ne se développe que sur l'extérieur du motif pour laisser un espace vide en son centre : présence d'une étiquette ?		moyen	H = 225 ; D = 37	
		petite bouteille complète		1	section de la panse : carrée à pans coupés ; cul plat, corps droit, épauule droite, col droit ; verre bleuté.		moyen	H = 121 ; L = 42 ; l = 42	
		fiole complète		1	cul plat, corps droit de section circulaire, épauule courte et arrondie, goulot droit, col court et droit ; verre incolore ; pas de marque		moyen	H = 57 ; D = 30	
VERRE	1030 (sur 1012)	petite bouteille complète		1	cul plat, panse cylindrique, corps droit, épauule arrondie, col tronconique ; verre incolore bleuté au cul. Pas de marque.		moyen	H = 135 ; D = 47	
FAUNE	3001	indéterminé		1	os long de grand mammifère avec traces de boucherie : découpe à la scie		très bon		
FAUNE	1030 (sur 1018 à 1022 et 1032)	2 lambis		3	fente transversale d'ouverture du coquillage sur la spire		très bon		
FAUNE (ichthyofaune)	1030 (sur 1012)	vertèbre de gros poisson		1			très bon	D = 29	
METAL	3001	alliage cuivreux : bouton		1	assez corrodé ; surface plane décorée d'un plaquage de matière différente : nacre ? ; petit anneau au revers		moyen	D = 14	
METAL	3001	fer : outil ?		1	lime ? section quadrangulaire de l'outil comme de la soie qui est fragmentée à son extrémité, forme d'une lime mais pas de stries pour abraiser		bon	L = 27 (L soie = 32) ; l = 20 ; e = 5	
		fer et ? : moulin à café ? Poudre ?		4	forme carrée du «corps», décor de cannelures moulées sur l'extérieur, présence de l'engrenage		mauvais	L = 92 ; l = 91	
METAL	1030 sur 1005, 1006	fer : outil complet : gros burn ? Barre à mine ?		1	section quadrangulaire du corps, section carrée de la pointe		bon	L = 360 ; l = 25 ; e = 15	

Matière	US	Identification	NMI	NR	Description	Datation	État de conservation	Dimensions (mm)	PHOTO n°
		fer : outil complet ? poinçon ?		1	section triangulaire (11 x 10 x 10). Lime ? Cependant pas de strie pour abraser visible.		bon	L = 120	
METAL	1030 (sur 1018 à 1022 et 1032)	fer : lame incomplète de couteaux (= machette) avec soie incomplète		1	traces de bois		moyen	L conservée de la lame = 455 ; largeur lame = 55, largeur de la soie = 55	
		fer : fer à repasser		1	pas de marque observée		mauvais	L ≈ 150 ; largeur du talon = 95 ; épaisseur du talon ≈ 34	
		fer (fonte ?) : fragment d'objet indéterminé		1			mauvais		
		zinc ? Couverture incomplète		1			moyen	D ≈ 265	
		composite ? : fer et ? : couvert incomplet : fourchette ?		1	un métal (?) recouvre l'extrémité du manche sur 44 mm de longueur. pas de chiffre observé		moyen	L conservée = 163 ; l max. du manche = 25	
		fer ? : manche de couvert		1	pas de chiffre observé		très mauvais	L conservée = 141 ; l max. conservée du manche = 19	
		fer : crochet ? Tige recourbée ?		1	objet incomplet, cassé à ses deux extrémités.		moyen	H conservée = 60 ; D tige = 8	
					peut-être de forme ovale, tôle d'épaisseur très fine ; décor moulé. 1 segment de bord, en arc de cercle, semble conservé, il est décoré d'une frise en relief d'éléments végétaux ? Au centre de la plaque, une fleur en relief. Aux extrémités de la plaque, mais toujours à l'intérieur de la frise, deux éléments circulaires en relief, alignés suivant le centre de la fleur et perforés, sans doute pour recevoir clou, rivet ou vis. Le fond de la plaque est décoré d'une trame de losanges réguliers (moins de 2 mm de côté) marqués en leur centre d'un point.		moyen	L conservée = 82 ; l ≈ 40 ; e = 8	
		alliage cuivreux : je ton ? Monnaie ?		1	illisible, les faces paraissent lisses : jeton ?		moyen	D = 33 ; e ≈ 2	
METAL	2002 sur 2016	fer : clé ?		1			fortement concrétionné	L = 107	
LAPIDAIRE	1030 (sur 1018 à 1022 et 1032)	mortier complet		1	taillé dans la masse, nature de la roche ? : section circulaire, paroi oblique, fond plat ; 4 préhensions		bon	D à l'ouverture = 198 ; 245 avec les préhensions ; H = 197	

Matière	US	Identification	NMI	NR	Description	Datation	État de conservation	Dimensions (mm)	PHOTO n°
PRELEVEMENT	3001	goulots de «fioles»		5	présence d'une matière poudreuse rose à l'intérieur et à l'extérieur des goulots : cire pour fermer le récipient ?		moyen		
PRELEVEMENT	1030 sur 1005, 1006	fragment de poutrelle en bois		1	en partie carbonisée ; section quadrangulaire.			L = 90 ; l = 60	
CERAMIQUE	3001	Jatte (tan)	3	13	bords et fonds, de jattes provençales, pâte rouge, glaçure jaune sur engobe rouge	milieu du XIX ^e siècle	fragments		299
CERAMIQUE	3001	petite jatte	1	1	Céramique provençale à pâte rouge, glaçure jaune sur engobe blanc	milieu du XIX ^e siècle	fragments		299
CERAMIQUE	3001	Saloir ou pot à beurre	1	39	Gres de Normandie (région du Bassin-Cotentin). Pâte brun-violet. Décor de bandes rapportées 2 fois 3 lignes parallèles sur le «rebord du bord».	XIX ^e siècle	à restaurer. Pièce archéologiquement complète		300
CERAMIQUE	3001	Marmites hautes	2	34	Marmites hautes à fond plat de Vallaux Parois. Pâte rouge et glaçure sur engobe rouge. Marque en creux «FABRIQUE DE POTERIES JEROME CARBONEL Vallis [...]» (pour Vallaux) sur le haut de la panse de 1. 1 ind = 20 NR, 1 = 14 NR	vers 1880	fragments	forme du fond	301
CERAMIQUE	3001	Marmites hautes	5	18	Fragments de marmites de Vallaux à bord épaissi, 5 ind minimum	première moitié du XIX ^e siècle	fragments		302
CERAMIQUE	3001	plat	1	1	1. bord de plat en faïence fine anglaise. Décor shell-edge en très léger relief bleu	premier tiers du XIX ^e siècle	fragments		303 & 304
CERAMIQUE	3001	tasse	1	1	2. 1 petite anse en faïence fine à décor floral bleu	Bordeaux, vers 1840	fragments		
CERAMIQUE	3001	bol ?	1	1	3. fond annulaire, faïence fine (terre de pipe) à décor bleu et brun	premier tiers du XIX ^e siècle	fragments		
CERAMIQUE	3001	bol ?	1	1	4. panse en faïence fine anglaise (pearlware) décor vert, brun et orange foncé (ou brun-orange), glaçure interne transparente à peine verdâtre.	fin du XVIII ^e -début du XIX ^e siècle	fragments		
CERAMIQUE	3001	bol	1	1	5. Bol arché complet. Paroi droite, oblique à environ 45°. Décor aux engobes en registre bleu	Bordeaux. Première moitié du XIX ^e siècle	fragments	H = 64	
CERAMIQUE	3001	assiette	1	1	6. petite assiette en faïence fine (terre de pipe), épaisseur de la tranche fine (3 mm en moyenne)	Creil. Première moitié du XIX ^e siècle	fragments	D = 174	
CERAMIQUE	3001	couvercle	1	1	7. couvercle en porcelaine, décor floral peint rouge et vert + décor moulé en forme de feuille autour de la préhension en forme de «gland» ?	Bordeaux ? Deuxième moitié du XIX ^e siècle	fragments		
CERAMIQUE	3001	pot à onguent/confiture	1	1	8. fragment de fond en faïence. Glaçure couleur crème épaissie.	XVIII ^e siècle-première moitié XIX ^e siècle	fragments		

Matière	US	Identification	NMI	NR	Description	Datation	État de conservation	Dimensions (mm)	PHOTO n°
CERAMIQUE	3001	base indéterminée	1	1	9. fragment en faïence fine	première moitié du XIX ^e siècle	fragments		
CERAMIQUE	3001	plat de service	1	2	10. plat ovale en faïence fine (terre de pipe), glaçure très légèrement bleuâtre. Marque de série estampée en creux «2»,	première moitié du XIX ^e siècle	fragments		
CERAMIQUE	3001	couvercle	1	1	11. couvercle en ff. glaçure très légèrement bleuâtre. Décor aux engobes en vert et rose (Creil ou Bordeaux).	première moitié du XIX ^e siècle	fragments		
CERAMIQUE	3001	bouteille à encre	1	1	12. col en grès gns de la Puisaye	fin XVII ^e siècle/début du XIX ^e siècle	fragments		
CERAMIQUE	3001	assiette	1	1	13. assiette en porcelaine, profil complet	première moitié du XIX ^e siècle	fragments		
CERAMIQUE	3001	bol ?	1	1	14. fond (de bol ?) en porcelaine opaque (à décor rose très effacé)	première moitié du XIX ^e siècle	fragments		
CERAMIQUE	3001	soucoupe	1	1	15. soucoupe en porcelaine dure à décor floral peint bleu et or	première moitié du XIX ^e siècle	fragments	304	
CERAMIQUE	3001	marmite	1	7	1. marmite de Vallauris à fond plat ? Pâte rose glaçure jaune interne. Concrétions interne. Traces de feu.	première moitié du XIX ^e siècle	fragments	305	
CERAMIQUE	3001	braser ?	1	1	2. base avec départ de pieds. Marque circulaire avec triangle interne estampée. Production locale en pâte brun rouge. Surface polie extérieurement	première moitié du XIX ^e siècle	fragment		
CERAMIQUE	3001	braser ?	1	1	3. partie supérieure avec départ d'anse. Production locale en pâte brun rouge. Surface polie extérieurement. Peut-être même objet	première moitié du XIX ^e siècle	fragments		
CERAMIQUE	3001	poëlon	1	1	4. manche de peçon de Vallauris. Glaçure interne jaune. Pâte rose	XIX ^e siècle	fragments		
CERAMIQUE	3001	pichet	1	1	5. base en céramique locale. Pâte rouge assez grossière, présence chamotte.	XIX ^e siècle	fragments		
ARCHI (TCA)	3001	tuile ?		2	6. TCA indéterminée	XIX ^e siècle	fragments		305
ARCHI (TCA)		tuile	1	1	7. tuile à crochet et chevilles	XIX ^e siècle	fragments		
CERAMIQUE	3003	bol	1	1	1 bord à décor imprimé vert	Bordeaux, vers 1830-1840	fragments		308
CERAMIQUE	3003	plat chantourné	1	1	1 bord à décor imprimé bleu à décor de chinoiserie	Bordeaux, vers 1830-1840	fragments		308
CERAMIQUE	3003	pipe	1	1	1 fragment de tuyau de pipe en pâte fine blanche.	XIX ^e siècle	fragments		308

Matière	US	Identification	NMI	NR	Description	Datation	État de conservation	Dimensions (mm)	PHOTO n°
CERAMIQUE	1035	cruche	1	5	1. Partie supérieure de cruche (2 bords et 1 panse). Céramique locale. Pâte rouge assez fine, polissage externe, marques du tour à l'intérieur. Départ de bec verseur.	début du XIX ^e siècle	fragments		306
CERAMIQUE	1035	assiette	1	1	2. 1 fond, assiette. Faïence fine anglaise (creamware) glacure légèrement bleutée partout mais surtout aux endroits où elle est plus épaisse soit contre le pied annulaire).	début du XIX ^e siècle	fragments		
CERAMIQUE	1035	assiette	1	1	3. Assiette en FF anglaise (creamware). 1 bord à décor shell-edge bleu, légèrement en relief (reief plus marqué que pour le shell-edge de IUS 3001 (n°1)).	début du XIX ^e siècle	fragments		
CERAMIQUE	1026	plat	1	7	1. panse de plat en faïence Hollandaise (émail épais légèrement bleuté). Pâte blanche. Décor linéaire bleu.	XVIII ^e siècle	fragments		307
CERAMIQUE	1026	assiette	1	2	2. fragment avec amorce de fond d'assiette en faïence (Nevers?) (émail épais légèrement bleuté). Décor linéaire bleu.	XVIII ^e siècle	fragments		
CERAMIQUE	1026	forme ouverte	1	1	3. fragment de pied annulaire d'assiette en porcelaine chinoise? Décor doré?	XVIII ^e siècle	fragments		
CERAMIQUE	1026			1	4. 1 panse à glacure interne brune, production Provençale de Vallauris	XVIII ^e siècle	fragments		
CERAMIQUE	1026	peolon	1	1	5. 1 bord déjeté de peolon, production Provençale de Vallauris, à glacure interne orange-fer-rouge-brun	fin du XVIII ^e siècle	fragments		
CERAMIQUE	1026	vase d'aisance	2	2	6. 7 1 bord et 1 panse de vase d'aisances, production provençale de Saint-Zacharie, à glacure interne jaune-vert sur engobe et glacure externe brune, pâte rouge et fine.	XVIII ^e siècle	fragments		
ARCHI (TCA)	1030 sur 1005 et 1006	tuiles	4	4	1 fragment de tuile à crochet et chevilles (deux perforations quadrangulaires) (Provence); 1 fragment de tuile mécanique marquée «M» pour MARSEILLE et du chiffre «23» ; 1 tuile à écaille «à crochet» ? perforations circulaires, production locale ; 1 fragment de tuile «en U».	fin XIX ^e -début XX ^e siècle	fragments		309 & 311
CERAMIQUE	1030 sur 1005 et 1006	jatte	1	7	FO, jatte (fien) en production provençale archéologiquement complète. Pâte fine rouge. Glacure jaune sur engobe blanc interne.	deuxième moitié du XIX ^e siècle	fragments	H = 152 ; D = 50	310
CERAMIQUE	1030 sur 1005 et 1006	marmites	2	13	1. et 3. Marmites provençales de Vallauris. (1 NMI = partie supérieure ; 4 NR ; 1 NMI = 1 bord) . Pâte rosée à glacure interne jaune sur engobe rouge. Bords arrondis légèrement rentrants.	deuxième moitié du XIX ^e siècle	fragments		311

Matière	US	Identification	NMI	NR	Description	Datation	État de conservation	Dimensions (mm)	PHOTO n°
CERAMIQUE	1030 sur 1005 et 1006	cruche	1	1	2. panse de cruche en grès rhénan. Pâte «sandwich» beige grisâtre à l'extérieur rose à l'intérieur. Glacure salifère sous la «glacure».	XVIII ^e siècle	fragments		
CERAMIQUE	1030 sur 1005 et 1006	assiette	1	1	4. bord d'assiette en porcelaine dure	deuxième moitié du XIX ^e siècle	fragments		
CERAMIQUE	1030 sur 1005 et 1006	indéterminé	1	1	5. fragment indéterminé (tenon de préhension ?) en porcelaine dure	deuxième moitié du XIX ^e siècle	fragments		
CERAMIQUE	1030 sur 1005 et 1006	plat creux	1	1	6. FO : plat creux à bord oblique et haute en faïence fine	deuxième moitié du XIX ^e siècle	fragments		
CERAMIQUE	1030 sur 1005 et 1006	bassin	1	1	7. FO : bassin à aile courte en faïence fine (glacure légèrement bleutée autour du pied plat)	deuxième moitié du XIX ^e siècle	fragments		
CERAMIQUE	1030 sur 1005 et 1006	assiettes	1	1	8. fond d'assiette en faïence fine (glacure légèrement bleutée autour du pied annulaire)	deuxième moitié du XIX ^e siècle	fragments		
CERAMIQUE	1030 sur 1005 et 1006	forme fermée			9. fond de forme fermée en faïence fine (glacure légèrement bleutée autour du pied annulaire; liseré noir).	deuxième moitié du XIX ^e siècle	fragments		

fragments

CERAMIQUE	1030 (sur 1018 à 1022 et 1032)	Boî	1	6	1. Boî en porcelaine, paroi droite et oblique, décor floral en rouge et vert (6 NR)	fin du XIX ^e siècle-1902	fragments	D = 10	312
CERAMIQUE	1030 (sur 1018 à 1022 et 1032)	couvercle	1	1	2. petit couvercle en porcelaine, décor floral rose et or, bandeau orange peint aussi sous lequel apparaît un liseré or, décor «moulé» de feuille	fin du XIX ^e siècle-1902	fragments	D = 9	
CERAMIQUE	1030 (sur 1018 à 1022 et 1032)	indéterminé		1	3. panse en porcelaine, décor floral peint bleu et vert	fin du XIX ^e siècle-1902	fragments		
CERAMIQUE	1030 (sur 1018 à 1022 et 1032)	couvercle	1	6	5. et 4. grand couvercle en porcelaine., décor végétal peint partiellement effacé, en rose, vert et bleu et décor moulé de feuille au centre, bouton de préhension modelé doré	fin du XIX ^e siècle-1902	fragments	D = 216	
CERAMIQUE	1030 (sur 1018 à 1022 et 1032)	indéterminé	1	1	6. panse en pâte rouge locale (petites inclusions blanches et particules de chamotte), Surface externe polie.	fin du XIX ^e siècle-1902	fragments		
CERAMIQUE	1030 (sur 1018 à 1022 et 1032)	pipe	1	1	7. fourneau de pipe en terre fine blanche hollandaise. Marque estampée du chiffre «6» sur le talon.	première moitié du XVIII ^e siècle	fragments		
CERAMIQUE	1030 (sur 1018 à 1022 et 1032)	pot verseur (pot à lait)	1	XX	8. pot tronconique à pâte blanche (Production de la Drôme-Deaulfeld). Décor de glacure jaune sur engobe blanc. Décor de bandes rouge et verte. Traces de chauffes au cul. Dépôt blanchâtre à l'intérieur sur le fond de la pièce.	fin du XIX ^e siècle-1902	a restaurer. Pièce archéologiquement complète	H = 76 ; D bord = 60 ; D fond = 70	

Matière	US	Identification	NMI	NR	Description	Datation	État de conservation	Dimensions (mm)	PHOTO n°
CERAMIQUE	1030 (sur 1018 à 1022 et 1032)	couvercle du pot verseur	1	10	10. petit couvercle en pâte blanche et glacure jaune en surface, décor vert et rouge.	fin du XIX ^e siècle-1902	fragments	D = 64	
CERAMIQUE	1030 (sur 1018 à 1022 et 1032)	assiette	1	1	11. assiette FF à glacure légèrement bleutée au niveau du pied annulaire	fin du XIX ^e siècle-1902	fragments		
CERAMIQUE	1030 (sur 1018 à 1022 et 1032)	assiette	1	1	12. fond d'assiette. FF à glacure légèrement bleuté-grisâtre au niveau du pied annulaire. Marque de série estampée en creux «[...] 5 [...]»	fin du XIX ^e siècle-1902	fragments		
CERAMIQUE	1030 (sur 1018 à 1022 et 1032)	Pot de conserve	1	1	13. Partie inférieure d'un pot à panse convexe et à base annulaire, en faïence fine. Glacure interne et externe brune. Marque imprimée au tampon sous glacure sur le fond «[...] MADE IN «ENGLAND»»	fin du XIX ^e siècle-1902	fragments		
CERAMIQUE	1030 (sur 1018 à 1022 et 1032)	couvercle	1	1	14. couvercle FF à décor floral peint au pochoir en bleu. Marque de série estampée en creux «3G».	fin du XIX ^e siècle-1902	fragments	D = 150	

CERAMIQUE	1030 (sur 1018 à 1022 et 1032)	marmites	13	42	Fragments de marmites. Céramique provençale de Vallauris. Pâte rose à grain fin avec un peu de chamotte et quelques petits points blancs), glacure interne jaune sur engobe rouge. 9 NMI et plus 4 bords droits arrondis (5NR), 2 anses et 11 panses ou fond avec traces de cuisson.	fin du XIX ^e siècle-1902	fragments		313
CERAMIQUE	1030 (sur 1018 à 1022 et 1032)	marmite haute	1	11	1. forme marmite à fond plat archéologiquement complète ; traces de cuisson, présence d'anse	fin du XIX ^e siècle-1902	fragments	H = 125 ; D ≈ 232	
CERAMIQUE	1030 (sur 1018 à 1022 et 1032)	marmite basse	1	1	2. NR = 1, forme archeo complète :marmite , traces de cuisson	fin du XIX ^e siècle-1902	fragments	H > 101	
CERAMIQUE	1030 (sur 1018 à 1022 et 1032)	marmite basse	1	1	3. forme archeo complète :marmite à fond plat, traces de cuisson, présence d'anse	fin du XIX ^e siècle-1902	fragments	H = 93 ; D ≈ 180	
CERAMIQUE	1030 (sur 1018 à 1022 et 1032)	marmite basse	1	1	4. forme archeo complète :marmite à fond plat, traces de cuisson, présence d'anse	fin du XIX ^e siècle-1902	fragments	H = 95 ; D ≈ 180	

Matière	US	Identification	NMI	NR	Description	Datation	État de conservation	Dimensions (mm)	PHOTO n°
CERAMIQUE	1030 (sur 1018 à 1022 et 1032)	marmite basse	1	1	5. forme archeo complète : marmite à fond plat, traces de cuisson, présence d'anse	fin du XIX ^e siècle-1902	fragments	H > 104 ; D ≈ 120	
CERAMIQUE	1030 (sur 1018 à 1022 et 1032)	marmite	1	1	6.1 bord, présence d'anse	fin du XIX ^e siècle-1902	fragments	D ≈ 120	
CERAMIQUE	1030 (sur 1018 à 1022 et 1032)	marmite	1	3	7. bord plat : présence d'anse	fin du XIX ^e siècle-1902	fragments	indéterminées	
CERAMIQUE	1030 (sur 1018 à 1022 et 1032)	marmite	1	2	8. bord, présence d'anse	fin du XIX ^e siècle-1902	fragments	indéterminées	
CERAMIQUE	1030 (sur 1018 à 1022 et 1032)	poelon	1	2	9. bord «désjeté» avec «bec verseur», marque estampée en creux «-CASTELLICARBOIN JEL VALLAURIS A. M.» ; traces de cuisson	fin du XIX ^e siècle-1902	fragments	D ≈ 200	
ARCHI (TCA)	1030 (sur 1018 à 1022 et 1032)	brique	1	1	fragment de brique 105 x 45 marque «D» «moulée dans la pâte. Poterie Dalencon au Marin	XIX ^e siècle	fragments		314
CERAMIQUE	1030 sur 1012	carreaux muraux	2	3	fragments de carreaux en faïence hollandaise (Delft) encore pris dans leur gangue de mortier. Décor champêtre en nuances de bleus sur fond blanc, représentant un paysage pour l'un, une scène avec un personnage masculin pour l'autre	vers 1680	Fragments	ep = 8	315
CERAMIQUE	2002 sur 2016	plat de service	1	6	1 plat ovale archéologiquement complet en faïence fine (glacure légèrement bleutée autour du pied annulaire)	XIX ^e siècle	Fragments		316
CERAMIQUE	2002 sur 2016	plat de service	1	2	Plat ovale en porcelaine. Fond annulaire (8 mm)	XIX ^e siècle	Fragments		316
CERAMIQUE	2002 sur 2016	jatte	1	3	2 bords et une panse en céramique à pâte rouge, glacure jaune sur engobe	XIX ^e siècle	Fragments		316
CERAMIQUE	2002 dans bassin 2005		1	1	1 tesson en porcelaine avec bord et fond qui remonte vraisemblablement avec le plat en porcelaine de 2002 sur 2016	XIX ^e siècle	Fragments		316

DIRECTION DES AFFAIRES CULTURELLES -DAC

R02-2019-06-11-012

Arrêté constatant la propriété de l'État sur les biens archéologiques mobiliers mis au jour dans le cadre de l'opération de diagnostic archéologique réalisée au lieu-dit "Angle des rues Royale et Levassor"

PRÉFET DE LA MARTINIQUE

DIRECTION DES AFFAIRES
CULTURELLES DE MARTINIQUE

ARRÊTÉ N° 2019/162-0001-SRA
constatant la propriété de l'État sur les biens archéologiques mobiliers mis au jour
dans le cadre de l'opération de diagnostic archéologique prescrite
par l'arrêté n° SRA 07-12 du 27 août 2007

LE PRÉFET DE LA MARTINIQUE

Vu le livre V du code du patrimoine ;

Vu le décret n° 2017-925 du 9 mai 2017 relatif aux procédures administratives en matière d'archéologie préventive et aux régimes de propriété des biens archéologiques, en particulier son article 15-I ;

Vu l'arrêté n° SRA 07-12 du 27 août 2007 prescrivant la réalisation d'une opération de diagnostic archéologique au lieu-dit « Angle des rues Royale et Levassor » ;

Vu le rapport final de l'opération de diagnostic archéologique rédigé par Nathalie SERRAND, responsable scientifique, reçu en Préfecture de région, Direction des affaires culturelles, Service régional de l'archéologie, le 28 juin 2011 ;

Vu le courrier en date du 4 juin 2018 par lequel le préfet de la Martinique notifie à la société RN INVEST l'inventaire des biens archéologiques mobiliers mis au jour et l'informe qu'elle dispose d'un délai d'un an pour faire valoir, si elle le souhaite, son droit de propriété sur la moitié des biens archéologiques mobiliers inventoriés ;

Considérant que, dans un délai d'un an à compter de la notification de l'inventaire des biens archéologiques mobiliers mis au jour, le propriétaire du terrain n'a pas fait valoir son droit de propriété ;

ARRÊTE

Article 1^{er}. – L'État est propriétaire des biens archéologiques mobiliers dont l'inventaire est annexé au présent arrêté.

Article 2. – Le Secrétaire général de la Préfecture de la Martinique et le Directeur des affaires culturelles de Martinique sont chargés, chacun en ce qui le concerne, de l'exécution du présent arrêté qui sera publié au recueil des actes administratifs de la préfecture de la Martinique.

Fait à Fort-de-France, le 11 juin 2019

Pour le Préfet et par délégation
Le Directeur des Affaires Culturelles

Christophe POMEZ 

ANNEXE 1

Inventaire des biens archéologiques mobiliers – Saint-Pierre – Angle des rues Royale et Levassor – diagnostic archéologique

sond	us	chrono	catégorie	TECH	DESC	détail	NBRE
1	indéterminé	historique	céramique	glacure	fond	1 tesson de fond, pâte jaune rose épaisse, tendre, glacure interne jaune, décor peint vert et marron, points, courbes	1
1	1005	historique	métal	fer	clou	clous fins	3
1	1005 intérieur	historique	verre		panse	19 tessons verre rose fondus	19
1	1005 intérieur	historique	verre		panse	3 tessons verre blanc crème fondus	3
1	1005 intérieur	historique	verre		panse	1 tesson verre brun fin	1
1	1005 intérieur	historique	verre		panse	56 tessons verre transparent fondus	56
1	1005 intérieur	historique	verre		panse	1 tesson brun fondu	1
1	1005 intérieur	historique	verre		panse	1 tesson	1
1	1005 intérieur	historique	céramique		brique jaune	brique cassée jaune	1
1	1005 intérieur	historique	céramique		carreau	carreaux cassés pâte rose orange, ép = 12 mm	12
1	1005 intérieur	historique	céramique		carreau/tuile	1 frag carreau/tuile beige jaune avec lettres inscrites-F→, ép = 11 mm	1
1	1005 intérieur	historique	céramique		tuile	tenons de tuiles cassées dont une carbonisée, ép = 8 mm	2
1	1005 intérieur	historique	céramique		carreau/tuile	3 fragments	3
1	1005 intérieur	historique	céramique		carreau/tuile	1 frag carreau/tuile beige jaune avec lettres inscrites-F→, ép = 11 mm	1
1	1005 intérieur	historique	céramique		brique/carreau	1 frag brique/carreau rose, ép = 18 mm	1
1	1005 intérieur	historique	céramique		brique	brique cassée pâte rose foncé grossière, ép = 22 mm	1
1	1005 intérieur	historique	céramique	porcelaine	panse	1 tesson fin porcelaine	1
1	1005 intérieur	historique	céramique	porcelaine	fond	1 tesson fond porcelaine épaisse	1
1	1005 intérieur	historique	céramique	glacure	panse	1 tesson moyen orange rose, glacure marron interne	1
1	1005 intérieur	historique	céramique		panse	1 tesson fin, pâte blanche	1
1	1005 intérieur	historique	céramique		panse	1 tesson fin, pâte blanche	1
1	1005 intérieur	historique	céramique		anse	1 fragment d'anse	1
1	1005 intérieur	historique	céramique		panse	1 tesson, pâte épaisse, brun gris, surfaces brunes brunes, décor incisions curvilignes, idem 1024	1
1	1005 intérieur	historique	céramique	assiette	panse	1 tesson faïence fine, pâte blanche, décor en relief floral et peinture multicolore métallisée par chauffe	1
1	1005 intérieur	historique	céramique		panse	1 tesson, pâte épaisse, brun gris, surfaces brunes brunes, décor incisions curvilignes, idem 1005 int	1
1	1005 intérieur	précolombien ?	céramique		panse	2 tessons, pâte brune, moyen épais, précolombien ?	2
1	1005 limite seul	historique	métal	fer	plaque avec rivets	plaque double avec rivets, système de porte ? (charnière ?)	1
1	1005 limite seul	historique	verre		panse	tesson de verre blanc/transparent fin	3
1	1005 limite seul	historique	verre		panse	tesson de verre blanc fin fondu	1
1	1005 limite seul	historique	verre		panse	tesson de verre rose fin fondu	1
1	1005 limite seul	historique	céramique		brique/carreau	1 frag brique/carreau rose/jaune, ép = 22 mm	1
1	1005 limite seul	historique	céramique		carreau	2 frag carreau orange, ép = 9 mm	2
1	1005 limite seul	historique	céramique		carreau/tuile	1 frag carreau/tuile brûlée noire, légèrement courbe, ép = 11 mm	2
1	1005 limite seul	historique	céramique	glacure	panse	1 tesson (éclat), glacure interne jaune métallisée (chauffée?)	1
1	1006	historique	faune	basif	métapode	métapode	1
1	1006	historique	faune	vertébré	divers		5
1	1006	historique	verre		panse	1 tesson dans goulot bouteille, verre brun	1

sond	us	chrono	catégorie	TECH	DESC	détail	NBRE
1	1006	historique	céramique	glacure	panse	1 tesson fin, pâte jaune, glacure externe blanche	1
1	1006	historique	céramique	glacure	panse	1 tesson moyen fin, pâte jaune orange, glacure interne métallisée	1
1	1006	historique	céramique	peint	panse	1 tesson moyen fin, pâte jaune tendre, peinture blanche externe et interne, décor interne bleu, ligne	1
1	1011/1022	historique	faune	vertébré	esquilles		3
1	1011/1022	historique	faune	porc/chien ?	dent	dent de cochon	1
1	1011/1022	historique	faune	vertébré	dent	dent	1
1	1011/1022	historique	faune	oiseau	diaphyse		1
1	1011/1022	historique	stuc	enduit/ parement	enduit/parement	1 portion d'enduit de parement de mur (?) en stuc + peinture rouge	1
1	1011/1022 côté Est mur	historique	faune	Crassostrea rhizophorae	frag valve	2 fragments valves	2
1	1011/1022 côté Est mur	historique	faune	corail	fragment	1 fragment	1
1	1011/1022 côté Est mur	historique	métal	fer	clou		1
1	1011/1022 côté Est mur	historique	verre		panse	tesson verre assez fin	1
1	1011/1022 côté Est mur	historique	céramique	peint	panse	1 tesson très fin, pâte gris blanc, peint externe bleu roi et décor en relief gris rosace, idem us 1023	1
1	1011/1022 côté Est mur	historique	céramique	glacure	panse	1 tesson fin, pâte brune grès (glacure externe brun grésifié)	1
1	1012(?)	historique	faune	corail	fragment	1 fragment	1
1	1012(?)	historique	céramique	glacure	fond	1 tesson de fond, pâte orange rose épaisse, glacure/peinture interne jaune, décor peint vert et marron, points, courbes, glacure externe vert	1
1	1012(?)	historique	céramique	peint	panse	1 tesson moy fin, pâte grise, glacure externe grès marron	1
1	1012(?)	historique	céramique	glacure	panse	1 tesson fin, pâte grise, glacure externe vert, et interne ? Remonte avec 1018+1030	1
1	1012(?)	historique	céramique	pipe	fourneau, tuyau	1 fourneau et départ de tuyau de pipe en kaolin, fourneau simple mais haut et long, base droite non décorée, tuyau large	1
1	1018 + 1030	historique	verre		panse	tessons verre brun, assez épais	2
1	1018+1030	historique	faune	vertébré			3
1	1018+1030	historique	céramique	glacure	panse	1 tesson fin, pâte grise, glacure externe vert, et interne ? Remonte avec 1012	1
1	1018+1030	historique	céramique	glacure	panse	1 tesson épais, pâte saumon rose, glacure interne et externe vert	1
1	1018+1030	précolombien	céramique		panse	2 tessons, pâtes brunes, moyen épais et épais	2
1	1020	historique	faune	vertébré	esquilles		4
1	1020	historique	métal	clou	clou	clous avec matériaux concrétionnés	2
1	1020	historique	céramique	pipe	tuyau	1 portion de tuyau en kaolin épais avec 3 anneaux à espacement aléatoire (15 mm, 22 mm) et motifs entre deux de de	1
1	1020	historique	céramique		panse	1 tesson de faïence fine, pâte fine saumon, peinture blanche interne et externe épaisse	1
1	1021	historique	céramique	pipe	pipe	1 portion de tuyau de pipe en kaolin, diam = 7 mm	1
1	1021 dégagement mur côté Ouest	historique	faune	vertébré	épiphyse de juvénile non soudée		1
1	1021 dégagement mur côté Ouest	historique	faune	vertébré	esquilles		2
1	1021 dégagement mur côté Ouest	historique	métal	gastéropode	clous		2
1	1021 dégagement mur côté Ouest	historique	céramique		carreau	carreau cassé pâte rose foncé, ép = 9 mm	4
1	1021 dégagement mur côté Ouest	historique	céramique		carreau	carreau cassé pâte rose orange, avec son mortier de chaux/sable, ép = 12 mm	1
1	1021 dégagement mur côté Ouest	historique	céramique		brique orange	brique cassée pâte rose orange grossière, avec son mortier de chaux/sable, ép = 32 mm	1

sond	us	chrono	catégorie	TECH	DESC	détail	NBRE
1	1021 dégagement mur côté Ouest	historique	stuc		enduit/parement	1 portion d'enduit de parement de mur (?) en stuc + peinture rouge	1
1	1021 dégagement mur côté Ouest	historique	lithique	ardoise	ardoise	1 fragment d'ardoise	1
1	1023	historique	céramique	peint	panse	1 tesson très fin, pâte gris blanc, peint externe bleu roi et décor en relief gris rosace, idem us 1011/1022	1
1	1023	historique	céramique	glacure	panse	1 tesson épais, pâte beige orange, glacure jaune métallisée interne	1
1	1025/1027 cendre 1902	historique	sédiment		prélèvement sédiment	500 g	1
1	1025/1027 démolition/incendie	historique	métal	fer	manche	manche de fourchette ?	1
1	1025/1027 démolition/incendie	historique	verre		panse	2 petites boules de verre blanc fondu	2
1	1025/1027 démolition/incendie	historique	céramique		carreau/tuile	13 frag carreau/tuile de toutes couleurs dont brûlées noires, ép moy = 8 mm	13
1	1025/1027 démolition/incendie	historique	stuc		enduit/parement	1 portion d'enduit de parement de mur (?) en stuc + peinture	1
1	1025/1027 démolition/incendie	historique	céramique	poupée	biscuit	1 poupée de «baigneur» assis, cassé, biscuit	1
1	1025/1027 limite seul	historique	céramique		brique jaune	1 brique témoin jaune du seul de 1025/1027, L = 22, l = 10, ép = 5	1
1	1026 extrémité	historique	métal	fer	clou		1
1	1026 extrémité	historique	céramique	peint	panse	12 tessons remontés d'une panse de vase haut type chinois en porcelaine, depuis le fond vers sous lèvres, décor peint ? Imprimé ? Floral, brûlé voire fondu	1
1	1026 près briques démolition	historique	verre		panse	2 tessons verre transparent	2
1	1026 près briques démolition	historique	verre		panse	2 tessons, 1 verre blanc, 1 transparent fondu	2
1	1026 près briques démolition	historique	verre		panse	4 tessons verre rose fondu	4
1	1027	historique	métal	fer	plaque	plaque type serrure	1
1	1027	historique	métal	fer	clou	5 clous assez fins	5
1	1027	historique	métal	fer	manche	1 manche ?	1
1	1027	historique	céramique		carreau	carreau cassé brûlé, avec encore son mortier inf, ép = 12 mm	1
1	1027	historique	céramique		carreau	carreau cassé pâte grise, ép = 10 mm	1
1	1027	historique	céramique		carreau	carreau cassé pâte orange rose, ép = 8 mm	1
1	1027	historique	céramique		carreau	carreau cassé pâte rose foncé, bord arrondi, ép = 12 mm	1
1	1027	historique	céramique	glacure	panse	1 tesson, glacure interne brun marron, glacure ext jaune métallisée (chauffée?)	1
1	1028	historique	faune	oiseau	diaphyse		1
1	1028	historique	faune	vertébré	divers	divers, non épiphysé, découpé, etc.	11
1	1028	historique	métal	fer	clou?		1
1	1028	historique	céramique		brique/carreau	1 frag brique/carreau orange clair, ép = 22 mm	1
1	1028	historique	céramique	porcelaine peint	panse	1 tesson très fin porcelaine blanche avec décor imprimé en noir, floral	1
1	1028	historique	céramique		panse	1 tesson épais, pâte brune, surfaces brunies marrons	1
1	1028	historique	céramique	porcelaine peint	panse	1 tesson moyen fin, pâte orange beige, glacure transparente interne, forme haute (cf CM11)	1
1	1028	historique	sédiment		prélèvement sédiment	2000 g	1
1	1029	historique	lithique	enduit	portion d'enduit de parement de mur peint en rouge	enduit de parement d'1 mm peint en rouge collé sur ciment de chaux et sable	1
1	1029	précolombien	céramique	incision	panse	1 tesson fin brun avec incision concentriques sur face externe	1
1	1029	historique	faune	rongeur	déchets alimentaires?	os du crâne et mâchoire de rongeur (Oryzomyine ou souris ?)	4

sond	us	chrono	catégorie	TECH	DESC	détail	NBRE
1	1029	historique	stuc		enduit/parement	1 portion d'enduit de parement de mur (?) en stuc + peinture rouge	1
1	1029	précolombien	céramique	canelure	panse	1 tesson, pâte brune, moyen fin, canelures concentriques externes	1
1	1031	précolombien	faune	oiseau?	divers		4
1	1031	précolombien	céramique		panse	1 tesson moyen épais, pâte brune	1
1	1031	précolombien	céramique	engobe/peint	bord/flexure	1 bord droit arrondi + flexure, pâte moyen épais, engobe rouge externe, peinture rouge bandeau interne	1
1	1031	précolombien	céramique	engobe	panse	2 tessons fins, engobe rouge uniface	2
1	1031	précolombien	céramique	canelure	bord	1 bord droit arrondi, pâte moyen beige, forme étroite, 2 canelures parallèles au bord sous lèvre	1
1	1032	historique	faune	vertébré			4
1	1032	historique	métal	fer	clou		2
1	1034	historique	faune	vertébré	divers	divers, non épiphysé, découpé, etc.	8
1	1034	historique	faune	chien	dent	portion de mâchoire de chien	1
1	1034	historique	faune	gastéropode	columelle	portion de columelle très alébrée	1
1	1034	historique	faune	Crassostrea rhizophorae	frag valve	1 fragment de valve	1
1	1034	historique	métal	fer	clous	fragments de clous	3
1	1034	historique	céramique	peint	anse	1 portion d'anse, faïence fine, peinture blanche, pâte beige, décor bleu peint points et chevrons	1
1	1039	historique	sédiment		prélèvement sédiment	10 g - composition indéterminée (végétal ? Métallique ?), vert, lité, enrobé de cendres - présent sous la forme d'un petit lit	1
1	1040	historique	faune	vertébré	divers	divers, non épiphysé, découpé, etc.	15
1	1040	historique	céramique		brique	2 fragments briques	2
1	1041	historique	verre		panse	tesson de verre très épais, très altéré par la chauffe	1
1	1041	historique	céramique	peint	fond	1 tesson de fond ovale, plat, faïence fine, moyen fin, blanche externe et interne, décor d'1 ligne bleu foncé externe	1
1	1041	historique	céramique	peint	bord	1 tesson de bord simple, droit, faïence fine, moyen fin, blanche externe et interne, décor de 2 lignes bleu foncé interne	1
1	1041	historique	céramique	pipe	tuyau	1 portion de tuyau en kaolin épais	1
1	1041	historique	céramique	pipe	tuyau	1 portion de tuyau en kaolin épais, brûlé, base avec ergot pointu	1
1	1041	historique	céramique	peint	panse	1 tesson moyen, pâte chamois orange, peinture blanc bleu externe et interne, décor bleu floral interne et externe	1
1	1041	historique	céramique	glacure, peint	bord	1 tesson bord moyen fin, pâte jaune tendre, peinture blanche externe et interne, décor bleu floral interne	1
1	1041 soblocs	historique	faune	vertébré	divers	dont 1 élément de vertèbre?	21
1	1041 soblocs	historique	faune	cheval	dent	dent cheval	1
1	1041 soblocs	historique	métal	fer	clou?	tête de clou	1
1	1041 soblocs	historique	céramique	glacure	panse	1 tesson moyen, pâte gris orange, glacure interne jaune	1
1	1041 soblocs	historique	céramique	glacure	panse	1 tesson fin, pâte gris jaune, glacure interne métallisée	1
1	1041 soblocs	historique	céramique		anse	1 anse, pâte rose orange	1
2	2004 extension Nord	historique	métal	fer	plaque avec rivet	plaque avec rivet	1
2	2004 extension Nord	historique	céramique		carreau	1 carreau grésifié, ép = 13 mm	1
2	2004 extension Nord	historique	céramique	pipe	tuyau	1 portion de tuyau en kaolin fin	1
2	2004 extension Nord	historique	céramique	porcelaine	fond	1 tesson de fond, porcelaine fine	1
2	2004 extension Nord	historique	céramique	glacure	panse	1 tesson moyen épais, pâte orange beige, glacure marron interne	1
2	2004 extension Nord	historique	céramique	glacure	panse	1 tesson fin, pâte blanche, glacure marron externe et interne	1
2	2004 extension Nord	historique	céramique	glacure	bord	1 tesson de bord droit de grosse jatte/bian, glacure marron interne et externe	1
2	2004 extension Nord	historique	céramique	porcelaine	bord	1 tesson de bord simple, porcelaine blanche, bol?, décor en relief de volutes de rubans	1

sond	us	chrono	catégorie	TECH	DESC	détail	NBRE
2	2009	historique	faune	vertébré			5
2	2009	historique	métal	fer	clous	clou, tête carrée ?	2
2	2009	historique	verre		panse	tesson verre brun assez fin	1
2	2009	historique	verre	peint	panse	tesson verre blanc très fin, peint ?	1
2	2009	historique	céramique	pipe	tuyau	4 portions de tuyau en kaolin 2 moyens, 2 fins	4
2	2009	historique	céramique		panse	10 tessons moyen, pâte orange fine, glaçure interne jaune, glaçure externe verte	10
2	2009	historique	céramique		fond	3 tessons fond, épais moyen, pâte orange fine, glaçure interne jaune, glaçure externe verte	3
2	2009	historique	céramique		fond	1 tesson fond, épais moyen, pâte orange fine, glaçure interne jaune	1
2	2009	historique	céramique		fond	1 tesson fond, moyen épais, pâte blanc gris, glaçure interne jaune	1
2	2009	historique	céramique		bord	1 tesson bord, épais moyen, pâte orange fine, glaçure interne jaune	1
2	2009	historique	céramique	glaçure	bord	1 tesson bord, épais moyen, pâte orange rose, gros dégraissant, glaçure externe et interne brune métallisée	1
2	2009	historique	céramique		panse	1 tesson	1
2	2009	historique	céramique		tesson	24 tessons d'un pot de faïence fine blanche, pâte moyen fin rose orange, anse, bord et fond	24
2	2009	historique	céramique	glaçure	panse	1 tesson moyen fin, glaçure marron brun externe, blanc interne	1
2	2009	historique	céramique	glaçure, peint	panse	1 tesson fin, pâte blanche, glaçure blanche interne et externe, décor bleu externe	1
2	2014	historique	verre		panse	tesson verre assez fin	1
2	2014	historique	céramique	peint	panse	2 tessons, glaçure interne jaune clair, peinture ext vert	1
2	2014	historique	céramique	glaçure	panse	1 tesson fin, pâte grise, glaçure interne jaune vert	1
2	2014	historique	céramique	peint	panse	1 tesson moy fin, pâte grise, glaçure externe grès marron	1
2	2017	historique	faune	vertébré	manche	portion de manche en os avec petits rivets	1
2	2017	historique	faune	vertébré	élément de manche?	portion de manche en os?	1
2	2017	historique	verre		panse	tesson dans base verre à pied (ou bouteille), verre transparent	1
2	2017	historique	verre		panse	tessons verre blanc/transparent chauffé, assez fin	2
2	2017	historique	céramique		tule	1 tule courbe goutière, ép = 12 mm	1
2	2017	historique	céramique	glaçure	panse	1 tesson fin, pâte grise, glaçure interne jaune vert, remonté avec 2014	1
2	2017	historique	céramique	glaçure	panse	1 tesson, pâte grise moyen épais, glaçure externe brun grésifié	1
2	2017	historique	céramique	glaçure	panse	1 tesson très fin, pâte blanc jaune, glaçure interne et externe brun marron à veinures	1
2	2017	historique	céramique	glaçure	panse	1 tesson très fin, pâte saumon, glaçure interne et externe blanche	1
2	2017	historique	céramique	peint	panse	1 tesson moyen fin, pâte rose, glaçure externe verte, grès interne	1

DIRECTION DES AFFAIRES CULTURELLES -DAC

R02-2019-06-14-002

Arrêté constatant la propriété de l'État sur les biens
archéologiques mobiliers mis au jour dans le cadre de
l'opération de diagnostic archéologique réalisée au lieu-dit
"rue Castelneau"

PRÉFET DE LA MARTINIQUE

DIRECTION DES AFFAIRES
CULTURELLES DE MARTINIQUE

ARRÊTÉ N° 2019/165-0001-SRA

**constatant la propriété de l'État sur les biens archéologiques mobiliers mis au jour dans le
cadre de l'opération de diagnostic archéologique prescrite
par l'arrêté n° 11-02003 du 16 juin 2011**

LE PRÉFET DE LA MARTINIQUE

Vu le livre V du code du patrimoine ;

Vu le décret n° 2017-925 du 9 mai 2017 relatif aux procédures administratives en matière d'archéologie préventive et aux régimes de propriété des biens archéologiques, en particulier son article 15-I ;

Vu l'arrêté n° 11-02003 du 16 juin 2011 prescrivant la réalisation d'une opération de diagnostic archéologique au lieu-dit « rue Castelneau » ;

Vu le rapport final de l'opération de diagnostic archéologique rédigé par Nathalie SELLIER-SEGARD, responsable scientifique, reçu en Préfecture de région, Direction des affaires culturelles, Service régional de l'archéologie, le 25 octobre 2012 ;

Vu le courrier en date du 4 juin 2018, reçu le 13 juin 2018, par lequel le préfet de la Martinique notifie à Monsieur Eric BATOUCHE et Madame Béatrice BATOUCHE l'inventaire des biens archéologiques mobiliers mis au jour et les informe qu'ils disposent d'un délai d'un an pour faire valoir, si ils le souhaitent, leur droit de propriété sur la moitié des biens archéologiques mobiliers inventoriés ;

Considérant que, dans un délai d'un an à compter de la notification de l'inventaire des biens archéologiques mobiliers mis au jour, les propriétaires du terrain n'ont pas fait valoir leur droit de propriété ;

ARRÊTE

Article 1^{er}. – L'État est propriétaire des biens archéologiques mobiliers dont l'inventaire est annexé au présent arrêté.

Article 2. – Le Secrétaire général de la Préfecture de la Martinique et le Directeur des affaires culturelles de Martinique sont chargés, chacun en ce qui le concerne, de l'exécution du présent arrêté qui sera publié au recueil des actes administratifs de la préfecture de la Martinique.

Fait à Fort-de-France, le 14 juin 2019

**Pour le Préfet et par délégation
Le Directeur des Affaires Culturelles**

Christophe POMEZ



ANNEXE 1

Inventaire des biens archéologiques mobiliers – Saint-Pierre – Rue Castelleau – diagnostic archéologique

Sond.	US	Catégorie	Nr	Chronol.
1	1010	poêlon de Vallauris (bord + manche)	1	
		bord d'assiette faïence blanche, épi de blé en relief	1	
		céramique locale rouge	1	
2	2004	tuiles plates rouges	3	
		tuiles plates rouges avec crochet de fixation	1	
		bord d'assiette en faïence blanche	3	
		fond de coupelle en faïence blanche de la marque «Digoïn Sarreguemines»	1	XIX ^e siècle
		fond d'assiette plate en faïence blanche	1	
		fond de bol en faïence blanche	1	
		bord d'assiette en faïence blanche décor floral int. verdâtre	1	
		piéd de verre blanc opaque	1	
		bord de pot de chambre(?) liseré vert, décor intérieur rosé	1	
3	3004	fond de bouteille en verre fin vert	1	
		fond de bouteille en verre épais	1	
		fond d'assiette en faïence blanche avec la marque d'une couronne verte	1	
		bord d'assiette en verre «arcopal» blanc	1	
		fond de bol ou d'assiette en faïence blanche	1	
		fond assiette ou bol ? en faïence blanche	1	
		fond d'assiette en faïence blanche à fond plat	1	
		bord d'assiette en faïence blanche	2	
		fond d'assiette en faïence blanche	1	
		fond de vase, décor imitation panier en osier avec décor floral en relief noir	3	XIX ^e siècle
		grès glaçure int marron	1	
		fragment de marbre blanc	1	
		bord de faïence blanche	1	
		bord de pot en grès glaçure marron int	1	
4	remblais	fond d'assiette en faïence blanche	3	
		bord d'assiette en faïence blanche	2	
		fond de bol ou tasse marque «Johnston»	1	
		bord d'assiette à cul noir liseré bleu géométrique	1	
		bord d'assiette à cul noir liseré noir géométrique et floral	1	
		bord de plat en faïence, bleuté, décor peint floral bleu et vert	1	
		bouton de porte en porcelaine	1	
		grès glaçure ext.marron	1	
		fond de pot en grès glaçure int. jaune	1	
		fond de récipient en grès	1	
		fragment de grès	1	
		bord de cul noir	1	
		verre	1	
		burgo	1	
		faune brûlée	8	
		bord de cul noir	1	
		fragment d'un fond marque «Gien»	1	
bille en céramique marron	1			

Sond.	US	Catégorie	Nr	Chronol.
5	carréage	petite bouteille en verre blanc	1	
		petite statuette en porcelaine tenant un bâton et un rameau	1	
		fond d'assiette en faïence fine blanche «porcelaine opaque de gien»	1	
		tuyau de pipe marque «FIOLET»	4	
		fragment de fourneau de pipe en terre blanche	1	
		fond de pot en faïence blanche liseré jaune décor de varneria en relief	1	
		bord de bol en faïence blanche avec liseré bleu et bordeaux sur le bord et reprise du liseré bordeaux sur la panse	1	
		bord et fond de bol en faïence blanche avec liseré int. bordeaux	1	
		bord d'assiette en faïence blanche	2	
		fragment de bol avec liseré bordeaux	1	
		fragment de faïence blanche, trace d'un décor vert	1	
		couvercle en porcelaine avec fragment de préhension orange	1	
		bouton en porcelaine blanche	1	
		tuile plate	1	
		petit récipient en grès	1	
		céramique glaçurée	3	
		bord de plat glaçurée vert ext. marron int	1	
		bord de récipient en grès glaçure marron int.	2	
		bord de plat glaçure int.ext. vert	1	
		goulot de bouteille en verre patiné blanc	1	
		clé métal corrodée	2	
		bouchon de liège	1	
		rondelle en métal	1	
	TOTAL	91		

DIRECTION DES AFFAIRES CULTURELLES -DAC

R02-2019-06-11-013

Arrêté constatant la propriété de l'État sur les biens
archéologiques mobiliers mis au jour dans le cadre de
l'opération de diagnostic archéologique réalisée au lieu-dit
"rue de la Raffinerie"

PRÉFET DE LA MARTINIQUE

DIRECTION DES AFFAIRES
CULTURELLES DE MARTINIQUE

ARRÊTÉ N° 2019/162-0002-SRA

**constatant la propriété de l'État sur les biens archéologiques mobiliers mis au jour
dans le cadre de l'opération de diagnostic archéologique prescrite
par l'arrêté n° 10-02160 du 29 juin 2010 modifié par l'arrêté n° 11-00867 du 23 février 2011**

LE PRÉFET DE LA MARTINIQUE

Vu le livre V du code du patrimoine ;

Vu le décret n° 2017-925 du 9 mai 2017 relatif aux procédures administratives en matière d'archéologie préventive et aux régimes de propriété des biens archéologiques, en particulier son article 15-I ;

Vu l'arrêté n°10-02160 du 29 juin 2010 modifié par l'arrêté n° 11-00867 du 23 février 2011 prescrivant la réalisation d'une opération de diagnostic archéologique au lieu-dit «rue de la Raffinerie» ;

Vu le rapport final de l'opération de diagnostic archéologique rédigé par Anne JEGOUZO, responsable scientifique, reçu en Préfecture de région, Direction des affaires culturelles, Service régional de l'archéologie, le 27 juillet 2012 ;

Vu le courrier en date du 4 juin 2018 par lequel le préfet de la Martinique notifie à Monsieur MASCATE Auguste, Manuel l'inventaire des biens archéologiques mobiliers mis au jour et l'informe qu'il dispose d'un délai d'un an pour faire valoir, si il le souhaite, son droit de propriété sur la moitié des biens archéologiques mobiliers inventoriés ;

Considérant que, dans un délai d'un an à compter de la notification de l'inventaire des biens archéologiques mobiliers mis au jour, le propriétaire du terrain n'a pas fait valoir son droit de propriété ;

ARRÊTE

Article 1^{er}. – L'État est propriétaire des biens archéologiques mobiliers dont l'inventaire est annexé au présent arrêté.

Article 2. – Le Secrétaire général de la Préfecture de la Martinique et le Directeur des affaires culturelles de Martinique sont chargés, chacun en ce qui le concerne, de l'exécution du présent arrêté qui sera publié au recueil des actes administratifs de la préfecture de la Martinique.

Fait à Fort-de-France, le 11 juin 2019

**Pour le Préfet et par délégation
Le Directeur des Affaires Culturelles**

Christophe POMEZ



ANNEXE 1

Inventaire des biens archéologiques mobiliers – Saint-Pierre – Rue de la Raffinerie – diagnostic archéologique

N° d'US/structures/ zones	céramique	faïence	porcelaine	TCA	métal	verre	faune	divers	datation	n° de parcelle cadastrale	date de la découverte
100	1	1									28/03/2012.
108	3	3					21				28/03/2012.
300	9	20	3					2 tuyaux de pipe			28/03/2012.
302	9	7				1	1	1 tuyau de pipe			28/03/2012.
201	15	14	1		9, 6 clous + 3 indéterminés 2 boucles de ceinture	1	1	1 tuyau de pipe, 1 pièce de monnaie			28/03/2012.

DIRECTION DES AFFAIRES CULTURELLES -DAC

R02-2019-06-11-016

Arrêté constatant la propriété de l'État sur les biens
archéologiques mobiliers mis au jour dans le cadre de
l'opération de diagnostic archéologique réalisée au lieu-dit"
Angle des rues Clavius Marius et Percée"

PRÉFET DE LA MARTINIQUE

DIRECTION DES AFFAIRES
CULTURELLES DE MARTINIQUE

ARRÊTÉ N° 2019/162-0004-SRA
constatant la propriété de l'État sur les biens archéologiques mobiliers mis au jour
dans le cadre de l'opération de diagnostic archéologique prescrite
par l'arrêté n° 10-00971 du 19 mars 2010

LE PRÉFET DE LA MARTINIQUE

Vu le livre V du code du patrimoine ;

Vu le décret n° 2017-925 du 9 mai 2017 relatif aux procédures administratives en matière d'archéologie préventive et aux régimes de propriété des biens archéologiques, en particulier son article 15-I ;

Vu l'arrêté n° 10-00971 du 19 mars 2010 prescrivant la réalisation d'une opération de diagnostic archéologique au lieu-dit « Angle des rues Clavius Marius et Percée » ;

Vu le rapport final de l'opération de diagnostic archéologique rédigé par Nathalie SERRAND, responsable scientifique, reçu en Préfecture de région, Direction des affaires culturelles, Service régional de l'archéologie, le 28 juin 2011 ;

Vu le courrier en date du 4 juin 2018, reçu le 8 juin 2018, par lequel le préfet de la Martinique notifie à Monsieur Gabriel, Victor JEAN-BAPTISTE l'inventaire des biens archéologiques mobiliers mis au jour et l'informe qu'il dispose d'un délai d'un an pour faire valoir, si il le souhaite, son droit de propriété sur la moitié des biens archéologiques mobiliers inventoriés ;

Considérant que, dans un délai d'un an à compter de la notification de l'inventaire des biens archéologiques mobiliers mis au jour, le propriétaire du terrain n'a pas fait valoir son droit de propriété ;

ARRÊTE

Article 1^{er}. – L'État est propriétaire des biens archéologiques mobiliers dont l'inventaire est annexé au présent arrêté.

Article 2. – Le Secrétaire général de la Préfecture de la Martinique et le Directeur des affaires culturelles de Martinique sont chargés, chacun en ce qui le concerne, de l'exécution du présent arrêté qui sera publié au recueil des actes administratifs de la préfecture de la Martinique.

Fait à Fort-de-France, le 11 juin 2019

Pour le Préfet et par délégation
Le Directeur des Affaires Culturelles

Christophe POMEZ



ANNEXE 1

Inventaire des biens archéologiques mobiliers – Saint-Pierre – Angle des rues Clavius Marius et Percée – diagnostic archéologique

sond	us	chronol.	catégorie			détail	N°
1	1005	historique	céramique	tesson	tessons	tessons roulés type plage de plusieurs sortes : faïence fine blanche, assiette à flammes bleues lisses, cul noir, panse pâte chambré engobe interne jaune et noire, et 2 indéterminés	6
1	1005	historique	céramique	tesson	tesson de carreau ou tuile plate	pâte rose foncé orange, un tesson avec clou collé	8
1	1005	historique	céramique	tesson	tesson de carreau	pâte jaune, 1 tesson brûlé	2
1	1005	historique	céramique	tesson	brique	pâte orange épaisse	1
1	1005	historique	céramique	anse	anse	portion de tenon/anse de cruche, pâte orange rose, glaçure interne et externe vert foncé	1
1	1005	historique	céramique	tesson	tesson	«cul noir»	2
1	1005	historique	céramique	bord	bord	«cul noir»	1
1	1005	historique	céramique	tesson	tesson	pâte orange, engobe marron externe, jaune interne	1
1	1005	historique	céramique	tesson	tesson	pâte gris rose, glaçure métallique brun jaune interne	2
1	1005	historique	céramique	tesson	tesson	??	1
1	1005	historique	céramique	bord	bord d'assiette	bord ondulé d'assiette à flammes bleues en relief, lég roulé type plage	1
1	1005	historique	céramique	tesson	tesson	micro tesson faïence fine à décor bleu	2
1	1005	historique	céramique	tesson	tesson	tesson faïence fine / «cul noir»	2
1	1005	historique	céramique	tesson	tesson	pâte orange rose, glaçure interne jaune, externe verte	1
1	1005	historique	céramique	bord	bord de tian, jatte	glaçure interne jaune	1
1	1005	historique	céramique	tesson	tesson	faïence fine / porcelaine blanc jaune, ép < 0,5 cm	5
1	1005	historique	céramique	bord	bord d'assiette	faïence fine / porcelaine blanc jaune, ép < 0,5 cm	2
1	1005	historique	céramique	fond	fond d'assiette	faïence fine / porcelaine blanc jaune, ép < 0,5 cm	1
1	1005	historique	céramique	tesson	tessons d'inflexion	faïence fine / porcelaine blanc jaune, ép < 0,5 cm	3
1	1005	historique	céramique	tesson	tesson	pâte orange brun, glaçure brun marron interne	1
1	1005	historique	céramique	pipe	tuyau	portion tuyau kaolin très fin	1
1	1006	historique	céramique	fond	fond annulaire	pâte orange rosâtre, peinture blanc bleu interne, brune externe, «cul noir»	1
1	1006	historique	céramique	bord	bord	pâte saumon, peinture blanc bleu interne, brune externe, décor peint bleu en bandeau = «cul noir»	1
1	1006	historique	céramique	tesson	tesson	pâte jaune, peinture blanc bleu interne et externe	1
1	1006	historique	céramique	bord	bord d'assiette	faïence fine, voire porcelaine, blanc crème	1
1	1014	historique	céramique	tesson	tesson de carreau ou tuile plate	pâte rosâtre, gros dégraissant, épais (3 cm), surfaces non traitées, léger rebord	1
1	1014	historique	céramique	tesson	tesson de tenon de tuile	pâte orange rose, gros dégraissant	1
1	1014	historique	céramique	tesson	tesson	faïence fine légèrement jaunâtre, très fine ép < 0,5 cm	1
1	1014	historique	céramique	anse	anse	pâte saumon, peinture brune interne et externe = «cul noir»	1
1	1014	historique	céramique	tesson	tesson de panse	pâte saumon, peinture blanche interne et externe, texte imprimé = «-ardes -mposée - de sa Ma -»	1
1	1014	historique	céramique	tesson	tesson de panse	pâte orange rose foncé, fine, ép < 1 cm, externe engobée en rouge (bouteille rouge ?)	1
1	1014	historique	céramique	fond	fond droit	pâte orange rosâtre, fond et panse droits, glaçure interne et externe brun marron	1
1	1017	historique	céramique	bord	bord de tian, jatte	pâte rose, engobe bordeaux externe, interne non lissée, bord droit	1
1	1017	historique	céramique	bord	bord de tian, jatte	pâte rose, glaçure jaune orange interne, surface externe avec «coups de feu», bord droit	1
1	1017	historique	céramique	fond	tesson de fond d'assiette	faïence blanche avec décor interne bleu «chinoiserie» ou «scène»	1
1	1005 contre 1006	historique	céramique	tesson	tesson de carreau ou tuile plate	pâte orange rose foncé, ép 1 cm	5

sond	us	chronol.	catégorie			détail	Nr
1	1005 contre 1006	historique	céramique	bord	bord	faïence fine, ép < 0,5 cm	1
1	1005 contre 1006	historique	céramique	tesson	tesson de panse	faïence fine, ép < 0,5 cm	2
1	1005 contre 1006	historique	céramique	bord	bord	pâte saumon, peinture blanc bleu interne, brune externe, décor peint bandeau floral = «cul noir»	2
1	1005 contre 1006	historique	céramique	bord	bord	pâte saumon, peinture blanc bleu interne et externe, bord en vagues, décor peint floral sous bord = «cul noir»	1
1	1005 contre 1006	historique	céramique	anse	anse	pâte chamois, peinture blanc bleu interne et externe, «cul noir»	1
1	1005 contre 1006	historique	céramique	tesson	tesson de panse ou fond	pâte chamois, peinture blanc bleu interne, brune externe = «cul noir»	1
1	1005 contre 1006	historique	céramique	fond	fond annulaire très étroit	pâte orange rosâtre, engobe brun métallique interne et externe	1
1	1005 contre 1006	historique	céramique	tesson	tesson de panse	pâte orange rosâtre, engobe brun marron interne	1
1	1005 contre 1006	historique	céramique	tesson	tesson de panse	pâte grise à saumon, engobe brun jaune interne	1
1	1005 contre 1006	historique	céramique	tesson	tesson de rebord	pâte jaune engobe gris interne et externe, décor floral interne rebord peint multicolore	1
1	1005 contre 1006	historique	céramique	tesson	tesson	pâte beige chamois, glaçure verte interne	1
1	1005 contre 1006	historique	céramique	tesson	tesson de fond	faïence fine, glaçure int et externe blanc bleu	1
1	1005 contre 1006	historique	céramique	tesson	tesson	tesson roulé type plage	1
1	1005 contre 1006	historique	céramique	tesson	tesson de fond	pâte chamois rosâtre, épais 1,5 cm, glaçure métallique interne	1
1	1005 contre 1006	historique	céramique	pipe	tuyau	fragment de tuyau fin, roulé	1
1	1005 contre 1006	historique	céramique	bord	bord d'assiette	bord ondulé d'assiette à flammes bleues lisses, roulé type plage	1
1	1005 contre 1006	historique	céramique	bord	bord	faïence fine lég jaune, ép < 0,5 cm	1
1	1005 contre 1006	historique	céramique	tesson	tesson	tesson d'assiette à flammes	1
1	1005 contre 1006	historique	céramique	tesson		galet de céramique roulé type plage	1
2	2005	historique	céramique	tesson	tesson de carreau, roulé type plage	pâte orange assez fine	1
2	2005	historique	céramique	tesson	tesson de panse de fian, jatte	pâte rose à beige (int vers ext), fine (<1 cm), externe brut, interne glaçure brune	1
2	2005	historique	céramique	tesson	tessons de panse, tasse, coupière ?	faïence blanche avec décor externe vieux rose floral et tête d'oiseau	2
2	2005	historique	céramique	tesson	tesson de fond d'assiette	pâte grise à beige (int vers ext), fine (1 cm), interne et externe glaçure verte (foncé en ext)	1
2	2005	historique	céramique	tesson	tesson de carreau	pâte jaune, face sup lisse, face inf striée, gros dégraissant, ép 1,5 cm	1
2	2005	historique	céramique	tesson	tesson de carreau ou tuile plate	pâte orange brute, ép 1,5 cm	1
2	2005	historique	céramique	bord	bord d'assiette	pâte saumon, peinture blanc bleu interne, brune externe, décor peint bandeau floral = «cul noir»	1

sond	us	chronol.	catégorie			détail	N°
2	2005	historique	céramique	bord	bord	pâte orange sombre, fine, interne et externe glaçure verte	1
2	2005	historique	céramique	anse	anse	pâte jaune à beige, peinture blanche interne et externe avec coulées jaune clair	1
2	2006	historique	céramique	tesson	carreau plat fin	pâte orange rosâtre, carreau fin (1 cm ép)	1
2	2006	historique	céramique	tesson	tesson	pâte orange rosâtre, grossière, gros quartz dégraissant, légèrement courbe : forme utilitaire, voire tuile ?	1
2	2006	historique	céramique	bord	bord d'assiette	pâte chamois, peinture blanche int, ext, décor d'une ligne bleue sous bord	1
2	2006	historique	céramique	bord	bord d'assiette	pâte saumon, peinture blanc bleu interne, brune externe, décor peint bandeau floral = «cul noir»	1
2	2006	historique	céramique	bord	bord d'assiette	pâte beige, peinture blanc bleu interne, brune externe, décor peint bandeau floral = «cul noir»	1
2	2006	historique	céramique	bord	bord jatte	pâte orange, externe brute, engobe jaune interne, décor bande orange sous bord	1
2	2006	historique	céramique	bord	goulot	pâte beige blanc, engobe vert interne et externe	1
2	2019	historique	céramique	tesson	tesson	porcelaine blanche	1
2	2019	historique	céramique	tesson	tesson	pâte grise, épaisse (1,2 cm), externe avec décor bleu et noir géométrique	1
2	2019	historique	céramique	pipe	tuyau	portfond e tuyau d epice en kaolin avec départ du fourneau, chiffre indéchiffrable	1
2	2019	historique	céramique	bord	bord de tian, jatte	pâte orange rosâtre, gros dégraissant, bord droit, cannelure large sous bord, surface engobées	1
1	1005 contre 1006	historique	faune	Crassostrea rhizophorae	valves	petites	3
1	1005 contre 1006	historique	faune	Lucina pectinata	valves		1
1	1005 contre 1006	historique	faune	vertébré domestique	fragment vertèbre		1
1	1005 surface	historique	faune	vertébré domestique	déchets alimentaires	fragments de diaphyse (1), pâtine d'émoussé, traces de découpe	2
2	2006	historique	faune	vertébré domestique	déchets alimentaires	fragment de diaphyse avec trace de découpe	1
2	2004	historique	lithique	ardoise	plaque		1
1	1005	historique	métal	fer	clous incrustés de galets		5
1	1014	historique	métal	fer	clous		1
1	1017	historique	métal	fer	fragment de plaque forgée		1
1	1005 contre 1006	historique	métal	fer	clous		5
2	2004	historique	métal	fer	plaques, manches, éléments de fer		6
2	2006	historique	métal	fer	clous		3
2	2006	historique	métal	fer	fragment de plaque		1
1	1003	historique	verre		tessons	verre blanc	6
1	1005	historique	verre		goulot	vert, épais, roulé type plage	1
1	1005	historique	verre		tessons	un jaune, un vert/brun	2
1	1006	historique	verre		tesson	verre blanc, peinture ou enduit	1
1	1014	historique	verre		tessons	un vert, un blanc	2
1	1005 contre 1006	historique	verre		tesson	fond de bouteille, verre épais vert/brun	1
1	1005 contre 1006	historique	verre		tessons	1 vert, 3 indét	4
1	1005 contre 1006	historique	verre		tesson	blanc gris, décor incisé ?	4
1	1005 surface	historique	verre		tesson	roulé type plage, verre brun	1
2	2004	historique	verre		tesson fond	roulé type plage, verre blanc, fond rectangulaire marqué -ER en relief	1

sond	us	chronol.	catégorie			détail	N°
1	1005	précolombien	céramique	panse	peint?	1 tessons moyen, pâte gris rose, peut être traces peint noir	1
1	1007	précolombien	céramique	panse	tesson	1 tesson moyen	1
1	1007	précolombien	céramique	panse	peint/engobe rouge	1 tessons moyen épais peint/engobé biface	1
1	1008 (0-14 cm)	précolombien	céramique	panse platine	tesson platine	2 tessons épais (1 pâte marron beige, 1 orange)	2
1	1008 (0-14 cm)	précolombien	céramique	panse	tesson	4 tessons moy épais pâte marron beige, surface externe non brunie, fortes stries	4
1	1008 (0-14 cm)	précolombien	céramique	panse	tesson	8 tessons moy épais de taille > 5 cm, 10 de taille < 5 cm, pâtes variables dont 1 orange	18
1	1008 (0-14 cm)	précolombien	céramique	panse	tesson	9 tessons fins de taille < 5 cm, dont deux de pâte marron beige	9
1	1008 (0-14 cm)	précolombien	céramique	panse / flexure	tesson	2 tessons sur flexure, pâtes moy fin	2
1	1008 (0-14 cm)	précolombien	céramique	panse	peint rouge	3 tessons pâte moy épais peint rouge : 2 uniface, 1 biface	3
1	1008 (0-14 cm)	précolombien	céramique	panse	peint rouge	5 tessons pâte fine peint rouge uniface	5
1	1008 (0-14 cm)	précolombien	céramique	bord platine	engobe rouge	1 bord droit à courbe, très épais	1
1	1008 (0-14 cm)	précolombien	céramique	panse	peint blanc	1 tesson pâte moy fine peint blanche ? uniface	1
1	1008 (0-14 cm)	précolombien	céramique	panse	incision, peint rouge	1 tesson pâte fine marron beige, avec engobe/peint rouge interne et décor incisé de 3 lignes parallèles et une partant en oblique	1
1	1008 (0-14 cm)	précolombien	céramique	bord	bord droit lég arrondi	1 bord droit lég arrondi, externe, pâte fine brun marron	1
1	1008 (0-14 cm)	précolombien	céramique	bord droit	bord droit peint rouge	1 bord droit, pâte moy fin, peint rouge externe	1
1	1008 (0-14 cm)	précolombien	céramique	bord droit arrondi déjeté ext	incision, peint/engobe bordeau	1 bord droit arrondi, déjeté externe, pâte moy, peint/engobe bordeau biface	1
1	1008 (0-14 cm)	précolombien	céramique	bord	bord droit arrondi	1 bord droit arrondi, pâte moy fin, incision externe ?	1
1	1008 (0-14 cm)	précolombien	céramique	bord	bord droit déjeté	1 bord droit déjeté int/ext, pâte moy épais, beige striée	1
1	1008 (0-14 cm)	précolombien	céramique	bord	bord droit arrondi interne	1 bord droit arrondi interne, pâte épaisse	1
1	1008 (0-14 cm)	précolombien	céramique	panse	peint/engobe bordeau	1 tesson fin peint/engobe bordeau ext	1
1	1008 (0-14 cm)	précolombien	céramique	panse	peint/engobe bordeau	1 tesson épais peint/engobe bordeau int/ext	1
1	1008 (0-14 cm)	précolombien	céramique	bord droit arrondi	peint rouge	1 bord droit arrondi altéré, pâte moy, uniface ext	1
1	1008 (0-14 cm)	précolombien	céramique	bord droit arrondi	peint rouge	2 bord droits arrondis interne, altérés, pâtes moy, 1 uniface int, 1 biface	2
1	1008 (0-14 cm)	précolombien	céramique	élément d'oreille / préhension	peint rouge	2 éléments d'oreille/préhension, peinture rouge	2
1	1008 décapage ?	précolombien	céramique	panse	tesson	1 tesson fin, pâte lisse, beige marron	1
1	1008 décapage ?	précolombien	céramique	panse	tesson	4 tessons épais	4
1	1008 décapage ?	précolombien	céramique	panse	tesson	5 tessons moyens	5
1	1008 décapage ?	précolombien	céramique	panse	tesson	5 tessons moy fins	5
1	1008 décapage ?	précolombien	céramique	fond	fond	1 fond circulaire, pâtemoyen fine, surfaces lissées, caramel interne ?	1
1	1008 décapage ?	précolombien	céramique	panse / flexure	flexure	1 tesson dans flexure, pâte moy beige	1
1	1008 décapage ?	précolombien	céramique	panse	engobe bordeau	1 tesson moy fin, engobe bordeau uniface	1

sond	us	chronol.	catégorie			détail	N°
1	100B décapage ?	précolombien	céramique	panse	incision, peinture blanche	1 tesson fin, pâte beige, décor incisé et peinture blanche externe	1
1	100B décapage ?	précolombien	céramique	panse	traces peinture rouge/blanc	1 tesson moyen fin, traces uniface peinture blanc, rouge	1
1	100B décapage ?	précolombien	céramique	panse	peinture blanc/ bordeau	1 tesson moyen fin, décor peint blanc/bordeau	1
1	100B décapage ?	précolombien	céramique	bord	bord droit arrondi, lég déjeté interne	1 bord droit arrondi, lég déjeté interne	1
1	100B décapage ?	précolombien	céramique	panse/ flexure	peint/engobe rouge	1 tesson dans flexure, pâte fine, peinture/engobe rouge interne	1
1	100B décapage ?	précolombien	céramique	bord	bord platine ?	1 bord platine, droit, pâte fine, beige	1
1	100B décapage ?	précolombien	céramique	bord	bord droit arrondi, platine ?	1 gros bord droit arrondi, pâte grossière, platine ?	1
1	100B décapage ?	précolombien	céramique	bord oblique déjeté externe	incision, peinture rouge	1 bord oblique déjeté externe, peinture biface partout, incision externe sous bandeau bord	1
1	100B décapage ?	précolombien	céramique	bord	bord horizontal déjeté externe	1 bord horizontal déjeté externe, départ de tenon, adorno ou extension	1
1	100B décapage ?	précolombien	céramique	bord	bord droit arrondi, courbe externe	1 bord droit arrondi, courbe externe après flexure nette, pâte moy fin	1
1	100B décapage ?	précolombien	céramique	élément de préhension	peint/engobe bordeau	1 élément d'oreille ? Engobé en bordeau biface	1
1	100B niveau (14 et +)	précolombien	céramique	panse	tesson	2 tessons épais (platine ?)	2
1	100B niveau (14 et +)	précolombien	céramique	panse	tesson	5 tessons moy à épais dont 2 marrons	6
1	100B niveau (14 et +)	précolombien	céramique	panse	tesson	11 tessons moy	11
1	100B niveau (14 et +)	précolombien	céramique	panse	tesson	3 tessons fins	3
1	100B niveau (14 et +)	précolombien	céramique	panse/ flexure	tesson	2 tessons dans flexure moy	2
1	100B niveau (14 et +)	précolombien	céramique	panse	peint/engobe	5 tessons (2 fin, 2 moy, 1 moy épais) avec peinture rouge une face	5
1	100B niveau (14 et +)	précolombien	céramique	panse/ flexure	peint rouge	1 tesson moy fin dans flexure avec bandeau supérieur peint souligné d'une incision irrégulière	1
1	100B niveau (14 et +)	précolombien	céramique	bord platine	bord platine	2 bords platine épais, 1 droit, 1 courbe, pâtes différentes	2
1	100B niveau (14 et +)	précolombien	céramique	bord platine	bord platine peint rouge	1 bord de platine droit arrondi, épais, peinture rouge interne et externe	1
1	100B niveau (14 et +)	précolombien	céramique	bord	bord droit déjeté	1 bord droit déjeté int/ext, pâte fin moy, brun sombre	1
1	100B niveau (14 et +)	précolombien	céramique	bord	bord droit arrondi	1 bord droit arrondi, pâte moy épaisse	1
1	100B niveau (14 et +)	précolombien	céramique	bord	bord	1 bord épais moy fin	1

sond	us	chronol.	catégorie			détail	Nr
1	1008 niveau (14 et +)	précolombien	céramique	panse	tesson	1 tesson fin brun, surface grattée	1
1	1008 P	précolombien	céramique	panse	tesson	3 tessons fins	3
1	1008 surface	précolombien	céramique	panse	tesson	3 tessons pâte brune ép moy, 1 pâte marron ép moy, 1 pâte marron et brun épaisse	5
1	1008 surface	précolombien	céramique	panse	peint/engobe	1 tesson fin rouge	1
1	1008 surface	précolombien	céramique	panse/ flexure	tesson	1 tesson marron, ép moy, flexure	1
1	1008 surface	précolombien	céramique	panse/ flexure	peint rouge	1 tesson ép moy, flexure, peinture rouge sur flexure	1
1	1008 surface	précolombien	céramique	bord	bord	1 bord épais droit de forme étroite, pas de décor	1
1	1008 surface	précolombien	céramique	bord platine	peint rouge	1 bord de platine droit, épais, engobe rouge externe, peinture rouge interne	1
1	1008 surface	précolombien	céramique	bord platine	peint rouge	1 bord de platine droit, épais moy, peinture rouge interne	1
1	1008 surface	précolombien	céramique	bord	bord droit fin peint rouge	1 bord droit, fin, pâte marron, peinture rouge externe	1
1	1008 surface	précolombien	céramique	bord	bord droit arrondi	1 bord droit arrondi, épais moy, pâte marron	1
1	1018 tp	précolombien	céramique	panse	tesson	2 tessons fins moyens	2
1	1018 tp	précolombien	céramique	bord	bord droit	1 bord droit arrondi, pâte grisâtre, altérée granuleuse	1
1	1018 tp	précolombien	céramique	bord	bord droit	1 bord droit arrondi sur grande forme, pâte moyen fin brune forme déjetée externe	1
1	1018 tp	précolombien	céramique	bord	bord droit	1 bord droit arrondi renflé interne de grande forme, fin moyen, avec peinture rouge interne sur bandeau sup et bandeau sur bandeau inf	1
1	1019 tp	précolombien	céramique	panse	tesson	1 tesson moyen, pâte très brune, dégraissant très granuleux (sable?), surface externe grattée	1
1	1019 tp	précolombien	céramique	panse	peint rouge	1 tesson fin peint rouge uniface	1
1	1019 tp	précolombien	céramique	panse	peint/engobe bordeau	1 tesson fin peint/engobé bordeau uniface (int)	1
1	1019 tp	précolombien	céramique	bord droit arrondi	peint/engobe bordeau	1 bord droit arrondi fin, bruni, engobe bordeau interne, canelure externe sous bord	1
1	1019 tp	précolombien	céramique	bord angulaire externe	peint rouge	1 bord angulaire externe, peinture rouge bandeau horizontale et bandeau inf interne	1
1	1019 tp	précolombien	céramique	bord	bord droit	1 bord droit sur forme étroite (goulot) pâte épaisse très grossière rouge carmin, surface mal finies	1
2	2005	précolombien	céramique	panse	tesson	1 tesson moyen, pâte beige rose	1
2	2005	précolombien	céramique	panse	peint rouge	1 tesson moyen, peint rouge uniface sur surface en courbe int ou ext ?	1
2	2005	précolombien	céramique	panse/ flexure	peint rouge	1 tesson moyen, surfaces brunies, décrochement départ flexure avec quelques traces peinture rouge interne	1
2	2006	précolombien	céramique	panse/ flexure	peint rouge	1 tesson pâte beige sur flexure panse (fond ?) avec peinture rouge externe sur bandeau sup flexure	1
2	2008 décapage A	précolombien	céramique	panse	tesson	4 tessons moy épais	4
2	2008 décapage A	précolombien	céramique	panse	tesson	5 tessons moy fins	5
2	2008 décapage A	précolombien	céramique	panse	tesson	1 tesson fin	1
2	2008 décapage A	précolombien	céramique	panse/ flexure	tesson	1 tesson moy fin dans flexure	1
2	2008 décapage A	précolombien	céramique	fond	tesson fond	fond plat légèrement concave, épais moyen à épais	1
2	2008 décapage A	précolombien	céramique	panse/ flexure	engobe/peint rouge	1 tesson moy avec traces engobe rouge ext	1
2	2008 décapage A	précolombien	céramique	panse	peint rouge	1 tesson fin avec traces peinture rouge ext, pâte gris beige	1

sond	us	chronol.	catégorie			détail	N°
2	2008 décapage A	précolombien	céramique	panse	engobe/peint rouge	1 tesson moyen fin avec traces engobe/peinture rouge?	1
2	2008 décapage A	précolombien	céramique	panse	engobe/peint rouge/blanc	1 tesson moyen, pâte gris beige avec traces peinture rouge/blanc ?	1
2	2008 décapage A	précolombien	céramique	panse	incision, peinture rouge	1 tesson fin, traces incision uniface externe et traces peinture rouge ?	1
2	2008 décapage A	précolombien	céramique	panse	engobe/peint rouge	1 tesson fin, engobe/peint rouge biface	1
2	2008 décapage A	précolombien	céramique	panse	peint rouge	1 tesson fin, pâte beige, peint rouge uniface en motifs	1
2	2008 décapage A	précolombien	céramique	panse/ flexure	tesson	1 tesson épais sur flexure (fond?)	1
2	2008 décapage A	précolombien	céramique	panse/ flexure	tesson	1 tesson moyen épais sur flexure (fond?)	1
2	2008 décapage A	précolombien	céramique	bord droit arrondi	peint rouge	1 bord droit arrondi épais, pâte jaune beige, trace infime de peinture sous bandeau dans flexure (ebx/int?)	1
2	2008 décapage A	précolombien	céramique	bord	bord droit arrondi	1 bord droit arrondi fin, pâte gris brun	1
2	2008 décapage A	précolombien	céramique	bord	bord droit arrondi	1 bord droit arrondi moyen fin	1
2	2008 décapage A	précolombien	céramique	bord droit	incision, peinture rouge	1 bord droit moyen fin, incision sous bandeau (int?), peinture/engobe rouge biface	1
2	2008 décapage A	précolombien	céramique	bord	bord platine	1 bord angulaire lég oblique	1
2	2008 décapage A	précolombien	céramique	bord droit arrondi	peint rouge	1 bord droit arrondi épais, forme assez étroite, peinture rouge sur haut de la lèvre du bord en externe	1
2	2008 décapage A	précolombien	céramique	bord droit renflé interne	peint rouge	1 bord droit renflé interne, pâte moyen de qualité, surfaces brunes, peinture rouge sur bandeau lèvre renflée interne	1
2	2008 décapage A	précolombien	céramique	bord	bord oblique déjeté externe	1 bord oblique, déjeté externe, pâte gris beige, surfaces grossières	1
2	2008 décapage A	précolombien	céramique	bord droit déjeté externe	peint rouge	1 bord droit déjeté externe, peinture rouge sous bandeau horizontal en externe	1
2	2008 décapage A	précolombien	céramique	bord droit lég déjeté interne	incision, peinture rouge	1 bord lég déjeté interne, pâte très fine, gris beige, 2 incisions parallèles fines externes avec peinture rouge entre les deux, et peinture rouge sur plat horizontal fin du bord	1
2	2008 décapage A	précolombien	céramique	bord droit déjeté externe	peint rouge	1 bord droit déjeté externe, infimes traces de peinture rouge sous bandeau horizontal en externe	1
2	2008 décapage B	précolombien	céramique	panse	tesson	5 tessons épais, pâtes variables, souvent fissées	5
2	2008 décapage B	précolombien	céramique	panse	tesson	11 tessons moyen épais, pâtes variables, souvent fissées, quelques tessons beige gris	11
2	2008 décapage B	précolombien	céramique	panse	tesson	6 tessons moyen fins, pâtes variables, souvent fissées, quelques tessons beige gris	6
2	2008 décapage B	précolombien	céramique	panse	tesson	7 tessons fins, pâtes variables, souvent fissées, quelques tessons beige gris	7
2	2008 décapage B	précolombien	céramique	panse/ flexure	tesson	1 tesson moyen sur flexure	1
2	2008 décapage B	précolombien	céramique	panse	engobe/peint rouge	1 tesson moyen fin, engobe/peinture rouge uniface externe	1

sond	uz	chronol.	catégorie			détail	N°
2	2008 décapage B	précolombien	céramique	panse	engobe/peint rouge	1 tesson moyen épais, engobe/peinture rouge uniface	1
2	2008 décapage B	précolombien	céramique	panse / flexure	engobe/peint rouge	1 tesson moyen sur flexure, engobe rouge uniface	1
2	2008 décapage B	précolombien	céramique	fond	engobe/peint rouge	1 tesson épais de fond (platine ?), traces d'engobe rouge uniface interne	1
2	2008 décapage B	précolombien	céramique	panse	engobe/peint bordeau	1 tesson fin, engobe/peinture bordeau uniface externe	1
2	2008 décapage B	précolombien	céramique	panse	peint blanc?	1 tesson fin, peinture blanche ? uniface externe	1
2	2008 décapage B	précolombien	céramique	panse	peint blanc/rose?	1 tesson moyen fin, peinture blanc/rose ? uniface externe	1
2	2008 décapage B	précolombien	céramique	panse	tesson	1 tesson moyen épais, pâte gris beige, extérieur gratté	1
2	2008 décapage B	précolombien	céramique	panse	peint rouge	1 tesson fin avec traces peinture rouge uniface, pâte gris beige	1
2	2008 décapage B	précolombien	céramique	panse	peint rouge	1 tesson moyen fin avec traces peinture rouge uniface, pâte beige orange	1
2	2008 décapage B	précolombien	céramique	panse	engobe/peint rouge	1 tesson moyen fin, engobe/peint rouge uniface (ext?)	1
2	2008 décapage B	précolombien	céramique	panse	engobe/peint bordeau	1 tesson moyen, engobe/peint rouge biface	1
2	2008 décapage B	précolombien	céramique	panse / flexure	tesson fond	1 tesson fin dans flexure fond	1
2	2008 décapage B	précolombien	céramique	panse	canelure/peint rouge	1 tesson fin avec canelure large externe et peinture/engobe rouge biface	1
2	2008 décapage B	précolombien	céramique	panse / flexure	peinture rouge	1 tesson moyen avec peinture rouge uniface sur bandeau sup flexure	1
2	2008 décapage B	précolombien	céramique	bord	bord	1 tesson moyen avec peinture rouge uniface sur bandeau sup flexure	1
2	2008 décapage B	précolombien	céramique	ped	ped platine	1 ped platine triangulaire cassé, pâte épaisse	1
2	2008 décapage B	précolombien	céramique	bord	bord platine	1 bord platine angulaire	1
2	2008 décapage B	précolombien	céramique	bord	bord droit arrondi	3 bords droits arrondis moyen fins	3
2	2008 décapage B	précolombien	céramique	bord	bord droit	1 bord droit, pâte beige ép moy	1
2	2008 décapage B	précolombien	céramique	bord droit arrondi étroit	peint/engobe bordeau	2 bords droits arrondis étroits, pâte fine, peinture/engobe bordeau biface	2
2	2008 décapage B	précolombien	céramique	bord	bord droit arrondi étroit	1 tout petit tesson de bord droit arrondi étroit, pâte fine	1
2	2008 décapage B	précolombien	céramique	bord	bord droit arrondi étroit	1 bord droit arrondi étroit, pâte très fine	1
2	2008 décapage B	précolombien	céramique	élément de préhension (oreille, tenon)	peint/engobe rouge	1 élément à angle droit arrondi peint/engobé rouge, épais	1
2	2008 décapage B	précolombien	céramique	élément de préhension/ ped	tenon ou ped		1

sond	us	chronol.	catégorie			détail	N°
2	2008 décapage E	précolombien	céramique	bord	bord platine	1 bord oblique	1
2	2008 décapage E	précolombien	céramique	bord droit déjeté externe	peint rouge	1 bord droit déjeté ext avec peinture rouge sous lèvres en externe	1
2	2008 décapage E	précolombien	céramique	bord oblique renflé externe	peint rouge	1 bord oblique renflé ext avec peinture rouge sous lèvres en externe	1
2	2008 décapage E	précolombien	céramique	bord droit arrondi, lég déjeté externe	peint rouge/ bordeau	1 bord droit arrondi, lég déjeté externe avec peinture rouge biface	1
2	2008 décapage E	précolombien	céramique	bord oblique arrondi, déjeté externe	peint rouge/ bordeau	1 bord oblique arrondi, déjeté externe avec peinture rouge biface	1
2	2008 décapage E	précolombien	céramique	bord droit arrondi	peint rouge	1 bord droit arrondi avec peinture rouge biface	1
2	2008 décapage E	précolombien	céramique	bord	bord droit arrondi, lég déjeté externe	1 bord droit arrondi, lég déjeté externe, pâte moy	1
2	2008 décapage E	précolombien	céramique	bord droit arrondi, renflé interne	peint rouge	1 bord droit arrondi, renflé interne, traces de peinture sur bandeau renflement	1
2	2008 décapage E	précolombien	céramique	bord	bord droit arrondi, renflé interne	1 bord droit arrondi, renflé interne	1
2	2008 décapage E	précolombien	céramique	bord oblique déjeté externe	peint rouge/noire	1 bord oblique déjeté externe avec peinture rouge sur lèvres en interne et externe et peinture noire sous lèvres en interne, pâte très épaisse	1
2	2008 décapage E	précolombien	céramique	bord	bord droit arrondi	1 bord droit arrondi, pâte moy fin	1
2	2008 décapage E	précolombien	céramique	bord oblique déjeté externe	peint bordeau	1 bord oblique déjeté externe avec peinture bordeau sur et sous lèvres en interne	1
2	2008 décapage C	précolombien	céramique	panse	tesson	1 tesson, pâte épaisse	1
2	2008 décapage C	précolombien	céramique	panse	tesson	1 tesson, pâte moy, surface externe gratée, lissée grossièrement	1
2	2008 décapage C	précolombien	céramique	panse	tesson	4 tessons, ép moy	4
2	2008 décapage C	précolombien	céramique	panse	tesson	6 tessons, ép moy fins, surfaces externes bien lissées	6
2	2008 décapage C	précolombien	céramique	panse	tesson	1 tesson moyen fin vers bord, pâte gris beige	1
2	2008 décapage C	précolombien	céramique	panse/ flexure	peint rouge	2 tessons dans flexure, pâte moy, peinture rouge biface	2
2	2008 décapage C	précolombien	céramique	fond	peint rouge	1 tesson dans flexure fond, peinture rouge sur panse	1
2	2008 décapage C	précolombien	céramique	panse	peint rouge/noire	1 tesson fin peint rouge et noire unface	1
2	2008 décapage C	précolombien	céramique	panse	peint/engobe rouge	2 tessons moyens fins peinture/engobe rouge unface	2
2	2008 décapage C	précolombien	céramique	panse	peint/engobe rouge	2 tessons moyens peinture/engobe rouge biface	2

sond	us	chronol.	catégorie		détail	N°	
2	2008 décapage C	précolombien	céramique	panse/ flexure	peint/engobe rouge	1 tesson dans flexure fond, peinture rouge intérieur fond	1
2	2008 décapage C	précolombien	céramique	panse/ flexure	peint/engobe rouge	1 tesson dans flexure, pâte épaisse, traces peinture/engobe rouge biface	1
2	2008 décapage C	précolombien	céramique	bord	bord droit arrondi	3 bords droits arrondis, dont 2 à pâte moy et lissage colombins	3
2	2008 décapage C	précolombien	céramique	bord	bord droit arrondi	1 bord droit arrondi, pâte très fine, bien lissée, beige marron	1
2	2008 décapage C	précolombien	céramique	bord	bord droit arrondi, courbé interne	1 bord droit arrondi, courbé interne, pâte moy fin	1
2	2008 décapage C	précolombien	céramique	élément de préhension	anse	1 portion d'anse à section ronde, irrégulière, grossière	1
2	2008 décapage C	précolombien	céramique	bord	bord platine	1 bord platine, assez fin angulaire droit	1
2	2008 décapage C	précolombien	céramique	bord platine	peinture ?	1 bord platine, moyen, régulier, avec coups de feu ou peinture ? (traces oranges)	1
2	2008 décapage C	précolombien	céramique	bord droit arrondi, lég renflé interne	peinture/engobe bordeau	1 bord droit arrondi, lég renflé interne, pâte moy fine, engobe/peinture bordeau sur bandeau sup interne	1
2	2008 décapage C	précolombien	céramique	bord	bord droit horizontal	1 bord droit bord droit horizontal	1
2	2008 décapage C	précolombien	céramique	bord oblique d'éjeté externe	peint rouge	1 bord bord oblique d'éjeté externe, pâte épaisse, peinture rouge sur bandeau sup externe	1
2	2008 décapage C	précolombien	céramique	bord droit horizontal	peint rouge/ bordeau	1 bord droit bord droit horizontal avec peinture rouge bordeau sous lèvres externe	1
2	2008 décapage C	précolombien	céramique	élément de préhension	anse à tenon	1 anse à tenon courbe (cf dessin)	1
2	2008 décapage C	précolombien	céramique	panse	incision, peinture rouge	1 tesson fin, beige, décor incisé et peint en rouge	1
2	2008 P	précolombien	céramique	panse	tesson	1 tesson moy fin	1
2	2008 P	précolombien	céramique	panse	tesson	1 tesson fin	1
2	2008 P	précolombien	céramique	panse	peint/engobe rouge	2 tessons fins, engobe/peint rouge biface	2
2	2008 P	précolombien	céramique	bord	bord droit arrondi	1 bord droit arrondi moy fin	1
2	2008 P	précolombien	céramique	bord	bord droit arrondi étroit	1 bord droit arrondi étroit, pâte moy épais, forme étroite	1
2	2008 P	précolombien	céramique	élément de préhension, anse	peint/engobe rouge	1 portion d'anse à section ronde, irrégulière, peinture/engobe rouge	1
2	2008 surface	précolombien	céramique	panse	tesson	5 tessons fins de petite taille, pâte dominante beige	5
2	2008 surface	précolombien	céramique	panse	tesson	3 tessons moyens fins dont 2 à pâte beige	3
2	2008 surface	précolombien	céramique	panse	tesson	3 tessons moyens	3
2	2008 surface	précolombien	céramique	panse	tesson	1 tesson épais (fond platine ?)	1
2	2008 surface	précolombien	céramique	fond	tesson	1 tesson dans flexure fond, épais moyen, traces engobe bordeau sur portion sup fond?	1
2	2008 surface	précolombien	céramique	panse	peint/engobe rouge	2 tessons moyens avec engobe/peint uniface (ext)	2
2	2008 surface	précolombien	céramique	panse	peint rouge	1 tesson fin moyen avec un bandeau rouge externe	1
2	2008 surface	précolombien	céramique	panse	peint/engobe rouge	1 tesson fin avec traces engobe/peint rouge uniface	1

sond	us	chronol.	catégorie			détail	N°
2	2008 surface	précolombien	céramique	bord droit arrondi		2 bords droits arrondis épais moyen	2
2	2008 surface	précolombien	céramique	bord droit arrondi	peint/engobe rouge	1 bord droit arrondi moyen peint/engobé rouge biface	1
2	2008 surface	précolombien	céramique	bord	bord angulaire externe	1 bord angulaire externe, pâte très fine, noir sur bandeau horizontal sup et rouge sur bandeau inf externe	1
2	2008 surface	précolombien	céramique	bord	bord angulaire externe	1 bord angulaire externe, pâte moyen épais, brunie sur bandeau horizontal sup et rouge sur bandeau inf externe	1
2	2008 surface	précolombien	céramique	panse	incision/peint rouge	1 tesson moyen fin avec incision fine sur une face et une autre plus large sur face opposée, traces engobe/peint rouge uniface	1
2	2008 surface	précolombien	céramique	panse	incision/peint rouge	1 tesson fin, pâte beige, avec incisions uniface formant décor (cf dessin) associées à traces peint rouge (et blanche ?) uniface	1
2	2008 surface	précolombien	céramique	panse/ flexure	peint rouge	1 tesson très fin dans flexure avec traces peint rouge uniface	1
2	2008?	précolombien	céramique	bord	bord platine ?	1 bord platine ? Très grossier, grande taille, épais, angulaire, lég courbe	1
2	2008?	précolombien	céramique	bord	bord renflé externe	1 bord renflé externe (ou platine ?), pâte fine (sauf renflement) beige marron	1
2	2008?	précolombien	céramique	panse	tesson	1 tesson moy fin	1
2	2008?	précolombien	céramique	bord droit arrondi	incision, peinture rouge	1 bord droit arrondi de forme très étroite, engobe/peint rouge interne, décor incisions et peinture externe	1
2	2017 (Martín?)	précolombien	céramique	panse	tesson	5 tessons épais moyenne, surfaces externe grossièrement brunies, restes de traces colombins, etc	5
2	2017 (Martín?)	précolombien	céramique	panse	tesson	4 tessons épais moyen fin, surfaces externes grossièrement brunies, restes de traces colombins, etc	4
2	2017 (Martín?)	précolombien	céramique	panse	tesson	3 tessons fins	3
2	2017 (Martín?)	précolombien	céramique	panse/ flexure	tesson	2 tessons sur flexure sans doute de fond dont 1 de platine, moyens épais	2
2	2017 (Martín?)	précolombien	céramique	bord	bord platine	1 bord platine très épais, courbe	1
2	2017 (Martín?)	précolombien	céramique	bord droit arrondi	peint/engobe rouge	1 bord droit arrondi de grande forme, fin moyen, avec engobe rouge en externe, peinture rouge en bandeau interne jusque décrochement	1
2	2017 (Martín?)	précolombien	céramique	panse	peint/engobe rouge	3 tessons, 2 moyens fins, 1 fins avec traces de peint/engobe rouge uniface	3
2	2017 (Martín?)	précolombien	céramique	panse	engobe bandeau	1 tessons moyen avec engobe bandeau uniface	1
2	2017 (Martín?)	précolombien	céramique	panse/ flexure	peint rouge	1 tesson sur carène marquée avec bandeau sup peint en rouge	1
2	2017 (Martín?)	précolombien	céramique	panse	tesson	1 tessons moyen couleur beige	1
1	1008 décapage ?	précolombien	faune		columelle	très décalcifiée	1
1	1008	précolombien	faune	Strombus sp.	fragment d'outil	lecture impossible, sans doute frag mesio distal sur côté	1
2	2008	précolombien	faune		columelle		1
2	2017	précolombien	faune	Strombus sp.	labre détaché	très décalcifié, sans doute Str. Pugilis	1
1	1008 (14 cm et plus)	précolombien	lithique	jaspé (rouge)	nucléus	très petite taille	1
1	1008 (14 cm et plus)	précolombien	lithique	ponce	galet : brunissoir, percuteur ?	2 galets de ponce	2
1	1008 (14 cm et plus)	précolombien	lithique	galet	galet : brunissoir / mano ?	1 galet volcanique très lisse	1
1	1008 (14 cm et plus)	précolombien	lithique	galet	galet : percuteur ?	1 galet volcanique avec traces de bouchardage aux 2 extrémités	1
1	1008 (14 cm et plus)	précolombien	lithique	galet	galet : percuteur ?	1 petit galet volcanique avec enlèvements	1
1	1008 (14 cm et plus)	précolombien	lithique	éclat	état		1

sond	us	chronol.	catégorie			détail	N°
1	1008 (14 cm et plus)	précolombien	lithique	éclat	éclat	1 éclat de roche magmatique lisse sans doute chauffé	1
1	1008 (14 cm et plus)	précolombien	lithique	lave	caillons de roche magmatique, calorifère ?		2
1	1008 décapage ?	précolombien	lithique	galet	galet : brunissoir ?	4 galets volcaniques assez lisses	4
1	1008 décapage ?	précolombien	lithique	ponce	galet : percuteur ?	1 galet bouchardé	1
1	1008 décapage ?	précolombien	lithique	lave	éclats de roche magmatique		2
1	1008 décapage ?	précolombien	lithique	cornaline ?	nucléus ?		1
1	1008 décapage E	précolombien	lithique	galet	galet : brunissoir / mano ?	5 galets volcaniques assez lisses	5
1	1008 décapage E	précolombien	lithique	lave	caillons de roche magmatique rouge		2
1	1008 décapage E	précolombien	lithique	lave	éclats de roche magmatique		8
1	1008 décapage E	précolombien	lithique	fragment	fragment distal latéral d'outil poli ?		1
1	1008 décapage E	précolombien	lithique	galet	galet avec usures particulières en rainures		1
2	2017	précolombien	lithique	lave	meule	1 galet de lave avec facettes nettes d'usure liées à fabrication	1
2	2008 décapage A	précolombien	lithique	galet	galet : percuteur ?	2 galets avec enlèvements distaux et traces bouchardage ?	2
2	2008 décapage A	précolombien	lithique	galet	galet : brunissoir / mano ?	1 galet volcanique assez lisse	1
2	2008 décapage A	précolombien	lithique	lave	caillons de roche magmatique, calorifère ?		1
2	2008 décapage A	précolombien	lithique	lave	éclats de roche magmatique, calorifère ?		1
2	2008 décapage E	précolombien	lithique	jaspé (rouge)	éclat ou fin de nucléus	très petite taille	1
2	2008 décapage E	précolombien	lithique	galet	galet : brunissoir, percuteur ?	3 galets volcaniques de rivière assez lisses sans traces de bouchardage	3
2	2008 décapage E	précolombien	lithique	lave	éclat de roche magmatique		2
2	2008 décapage E	précolombien	lithique	lave	caillons de roche magmatique, calorifère ?		2
2	2008 décapage C	précolombien	lithique	lave	éclats de roche magmatique, calorifère ?		2
2	2008 décapage C	précolombien	lithique	galet	galet : percuteur ?	traces bouchardage ?	1
2	2008 décapage C	précolombien	lithique	galet	galet : brunissoir / mano ?	2 galets volcaniques assez lisses	2
2	2008 décapage C	précolombien	lithique	lave	éclat de galet		1
2	2008 P	précolombien	lithique	éclat	cornaline ?	4 micro-éclats	4

sond.	us	chronol.	catégorie			détail	N°
2	2008 surface	précolombien	fithique	galet	galet : brunissoir / mano ?	1 galet volcanique assez lisse	1
2	2008 surface	précolombien	fithique	galet	galet : perceur ?	1 galet avec enlèvements distaux et traces bouchardage ?	1
2	2008 surface	précolombien	fithique	lave	éclats de roche magmatique		1
2	2008 surface	précolombien	fithique	ponce	meule	1 galet de ponce avec facettes nettes d'usure liées à fabrication	1
1	1008 P	précolombien	tamisage			1 seau de 5 l	1
2	2008 P	précolombien	tamisage			1 seau de 5 l	1

DIRECTION DES AFFAIRES CULTURELLES -DAC

R02-2019-06-11-017

Arrêté constatant la propriété de l'État sur les biens archéologiques mobiliers mis au jour dans le cadre de l'opération de fouille archéologique préventive réalisée au lieu-dit "Allée Pécoul"

PRÉFET DE LA MARTINIQUE

DIRECTION DES AFFAIRES
CULTURELLES DE MARTINIQUE

ARRÊTÉ N° 2019/162-0005-SRA

constatant la propriété de l'État sur les biens archéologiques mobiliers mis au jour dans le cadre de l'opération de fouille archéologique préventive autorisée par l'arrêté n° 2014041-0003 du 10 février 2014

LE PRÉFET DE LA MARTINIQUE

Vu le livre V du code du patrimoine ;

Vu le décret n° 2017-925 du 9 mai 2017 relatif aux procédures administratives en matière d'archéologie préventive et aux régimes de propriété des biens archéologiques, en particulier son article 15-I ;

Vu l'arrêté n° 2014041-0003 du 10 février 2014 autorisant la réalisation d'une opération de fouille archéologique préventive au lieu-dit « Allée Pécol » ;

Vu le rapport final de l'opération de fouille archéologique préventive rédigé par Isabelle PIGNOT, responsable scientifique, reçu en Préfecture de région, Direction des affaires culturelles, Service régional de l'archéologie, le 7 avril 2015 ;

Vu le courrier en date du 4 juin 2018, reçu le 7 juin 2018, par lequel le préfet de la Martinique notifie à la société S.M.H.L.M. l'inventaire des biens archéologiques mobiliers mis au jour et l'informe qu'elle dispose d'un délai d'un an pour faire valoir, si elle le souhaite, son droit de propriété sur la moitié des biens archéologiques mobiliers inventoriés ;

Considérant que, dans un délai d'un an à compter de la notification de l'inventaire des biens archéologiques mobiliers mis au jour, le propriétaire du terrain n'a pas fait valoir son droit de propriété ;

ARRÊTE

Article 1^{er}. – L'État est propriétaire des biens archéologiques mobiliers dont l'inventaire est annexé au présent arrêté.

Article 2. – Le Secrétaire général de la Préfecture de la Martinique et le Directeur des affaires culturelles de Martinique sont chargés, chacun en ce qui le concerne, de l'exécution du présent arrêté qui sera publié au recueil des actes administratifs de la préfecture de la Martinique.

Fait à Fort-de-France, le 11 juin 2019

Pour le Préfet et par délégation
Le Directeur des Affaires Culturelles

Christophe POMEZ



DIRECTION DES AFFAIRES CULTURELLES -DAC

R02-2019-06-11-020

Arrêté constatant la propriété de l'État sur les biens archéologiques mobiliers mis au jour dans le cadre de l'opération de fouille archéologique préventive réalisée au lieu-dit "Angle des rues Clavius Marius et Percée"

PRÉFET DE LA MARTINIQUE

DIRECTION DES AFFAIRES
CULTURELLES DE MARTINIQUE

ARRÊTÉ N° 2019/162-0003-SRA

constatant la propriété de l'État sur les biens archéologiques mobiliers mis au jour dans le
cadre de l'opération de fouille archéologique préventive autorisée
par l'arrêté n° 2012102-0011 du 11 avril 2012

LE PRÉFET DE LA MARTINIQUE

Vu le livre V du code du patrimoine ;

Vu le décret n° 2017-925 du 9 mai 2017 relatif aux procédures administratives en matière d'archéologie préventive et aux régimes de propriété des biens archéologiques, en particulier son article 15-I ;

Vu l'arrêté n° 2012102-0011 du 11 avril 2012 autorisant la réalisation d'une opération de fouille archéologique préventive au lieu-dit « Angle des rues Clavius Marius et Percée » ;

Vu le rapport final de l'opération de fouille archéologique préventive rédigé par Guillaume DEMEURE, responsable scientifique, reçu en Préfecture de région, Direction des affaires culturelles, Service régional de l'archéologie, le 1^{er} juillet 2014 ;

Vu le courrier en date du 4 juin 2018, reçu le 7 juin 2018, par lequel le préfet de la Martinique notifie à la société PERSÉE l'inventaire des biens archéologiques mobiliers mis au jour et l'informe qu'elle dispose d'un délai d'un an pour faire valoir, si elle le souhaite, son droit de propriété sur la moitié des biens archéologiques mobiliers inventoriés ;

Considérant que, dans un délai d'un an à compter de la notification de l'inventaire des biens archéologiques mobiliers mis au jour, le propriétaire du terrain n'a pas fait valoir son droit de propriété ;

ARRÊTE

Article 1^{er}. – L'État est propriétaire des biens archéologiques mobiliers dont l'inventaire est annexé au présent arrêté.

Article 2. – Le Secrétaire général de la Préfecture de la Martinique et le Directeur des affaires culturelles de Martinique sont chargés, chacun en ce qui le concerne, de l'exécution du présent arrêté qui sera publié au recueil des actes administratifs de la préfecture de la Martinique.

Fait à Fort-de-France, le 11 juin 2019

**Pour le Préfet et par délégation
Le Directeur des Affaires Culturelles**

Christophe POMEZ



Pôle Développement Rural, Foncier, Forêt -DAAF

R02-2019-06-14-003

SARL FONCIAM - ANSES D'ARLET - ARRETE portant
autorisation de défrichement avec réserves.

Demande d'autorisation de défrichement de la parcelle cadastrée D 179 sise au lieu dit "Grande Anse" de la commune des ANSES D'ARLET.



PRÉFET DE LA MARTINIQUE

Direction de l'Alimentation,
de l'Agriculture et de la Forêt

Arrêté

Service Agriculture et Forêt

Portant autorisation de défrichement avec réserves

Pôle Territoire et Forêt

Jardin Desclieux
B.P. 642
97262 Fort-de-France Cédex

Le Préfet de la Martinique

VU le code forestier, notamment ses articles L 341-1, 2, 3, 4, 5, 6, 7, R 341.1, 4, 5, 6, et R373-1 ;

VU la demande de la SARL FONCIAM, enregistrée en date du 12 juillet 2018, tendant à obtenir l'autorisation de défricher une surface de 05ha 33a 87ca sur la parcelle cadastrée section D n°179 sise au lieu-dit « Grande Anse » de la commune LES ANSES-D'ARLET ;

VU le procès-verbal de la reconnaissance du bois à défricher, réalisée le 12 octobre 2018 par la Direction Régionale de l'Office National des Forêts ;

VU l'arrêté préfectoral n°R02-2018-11-06-002 du 6 novembre 2018 portant autorisation de défrichement avec réserves sur la parcelle cadastrée section D n°179 sise au lieu-dit « Grande Anse » de la commune LES ANSES-D'ARLET ;

CONSIDERANT qu'il résulte de l'instruction que la conservation du massif forestier dont fait partie la parcelle qui a fait l'objet de la demande susvisée est reconnue nécessaire :

- au maintien des terres sur les montagnes ou sur les pentes (**art L 341-5 al 1 du Code Forestier**) ;
- à la défense du sol contre les érosions et envahissements des fleuves, rivières ou torrents (**art L 341-5 al 2 Code Forestier**) ;
- à l'équilibre biologique d'une région ou d'un territoire présentant un intérêt remarquable et motivé du point de vue de la préservation des espèces animales ou végétales et de l'écosystème ou au bien être de la population (**art L341-5 al 8 Code Forestier**) ;
- à la protection des personnes et des biens et de l'ensemble forestier dans le ressort duquel ils sont situés, contre les risques naturels, (**art L 341-5 al 9 Code Forestier** - risque de mouvement de terrain ou inondation) ;

Sur proposition de monsieur le Directeur de l'Alimentation, de l'Agriculture et de la Forêt ;

A R R E T E

Article 1. L'arrêté préfectoral n°R02-2018-11-06-002 du 6 novembre 2018 portant autorisation de défrichement avec réserves sur la parcelle cadastrée section D n°179 sise au lieu-dit « Grande Anse » de la commune LES ANSES-D'ARLET est abrogé.

Article 2. Est autorisé le défrichement sur une superficie de **03ha 47a 71ca (partie en vert sur le plan joint)** sur la parcelle cadastrée section D n°179 sise au lieu-dit « Grande Anse » de la commune LES ANSES-D'ARLET.

Article 3. Conformément à l'article L341-6 du code forestier, l'autorisation est délivrée sous réserve du respect de l'une des conditions suivantes :

- 1 - Boisement de terrains nus, pour une surface de **03ha 47a 71ca**, au sein des communes du canton où le projet de défrichement est envisagé ;
- 2 - Reboisement pour une surface de **03ha 47a 71ca** ;
- 3 - Versement d'une indemnité au fonds stratégique de la forêt et du bois (FSFB) d'un montant équivalent de 10 000 €/ha soit **34771 €**.

Les travaux prévus aux 1 et 2 de cet article doivent faire l'objet d'un cahier des charges décrivant les détails techniques de réalisation, élaboré par le bénéficiaire de l'autorisation, qui sera transmis pour approbation préalable à la DAAF dans un délai de 6 mois à compter de la date de notification de la présente décision. Les travaux doivent être achevés dans un délai maximum de 5 ans à compter de la même date. A défaut, les lieux défrichés doivent être rétablis en nature de bois et forêts.

Dans le cas 3, d'un versement au fond stratégique de la forêt et du bois, le bénéficiaire de l'autorisation dispose d'une durée maximale d'un an à compter de la notification de la présente décision pour verser au fonds stratégique de la forêt et du bois l'indemnité visée ci-dessus. A défaut, l'indemnité est mise en recouvrement dans les conditions prévues pour les créances de l'Etat étrangères à l'impôt et au domaine, sauf s'il est renoncé au défrichement projeté.

Article 4. Conformément à l'article L341-6 du code forestier, cette autorisation est subordonnée au respect des conditions suivantes :

Conservation sur le terrain d'une réserve boisée de **01ha 86a 16ca (partie hachurée en vert sur fond rouge sur le plan joint)** devant remplir les rôles utilitaires définis aux alinéas 1, 2, 8 et 9 de l'article L341-5.

Article 5. Est refusé le défrichement sur une superficie de **01ha 86a 16ca (partie en rouge sur le plan joint)** sur la parcelle cadastrée section D n°179 sise au lieu-dit « Grande Anse » de la commune LES ANSES-D'ARLET.

Article 6. Cette décision peut être contestée en déposant un recours contentieux devant le Tribunal Administratif de Fort de France, dans un délai de deux mois à compter de la notification de la présente décision. Un recours gracieux peut être formé auprès du Préfet de la Région de Martinique. Ce dernier recours est interruptif du délai de recours contentieux, lorsqu'il est déposé dans les deux mois de la notification de la présente décision.

Article 7. Le présent arrêté sera affiché sur le terrain à défricher par la SARL FONCIAM, de façon à être lisible de l'extérieur, quinze (15) jours au moins avant le début du défrichement et pendant tout le temps des travaux.

Il sera affiché à la mairie des ANSES-D'ARLET. Cet affichage sera maintenu pendant deux (2) mois. Le plan cadastral correspondant sera tenu disponible en mairie pendant la même durée.

Article 8. Le Secrétaire Général de la Préfecture de la Martinique, le Directeur de l'Alimentation, de l'Agriculture et de la Forêt, le Maire de la commune LES ANSES-D'ARLET, le Directeur Régional de l'Office National des Forêts, sont chargés, chacun en ce qui le concerne, de l'exécution du présent arrêté qui sera inséré dans le Recueil des Actes Administratifs de la Préfecture et communiqué partout où besoin sera.

Fort de France, le 14 JUIN 2019

Le Préfet, et par délégation
Le Directeur de l'Alimentation, de l'Agriculture et de la Forêt

Jacques HELPIN

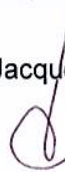

0269

Vu pour être annexé à l'arrêté préfectoral n° :

Le Directeur de l'Alimentation de l'Agriculture et de la Forêt



14 JUILLET 2019

Le Préfet de la Région Martiniquaise, par délégation, le Directeur de l'Alimentation, de l'Agriculture et de la Forêt

Handwritten signature

Demandeur : SARL FONCIAM
Commune(s) : LES ANSES D'ARLET - parcelle D 179

Légende

-  Réserve boisée
-  Défrichement interdit
-  Défrichement autorisé

0 50 m



DAAF de la Martinique



0170

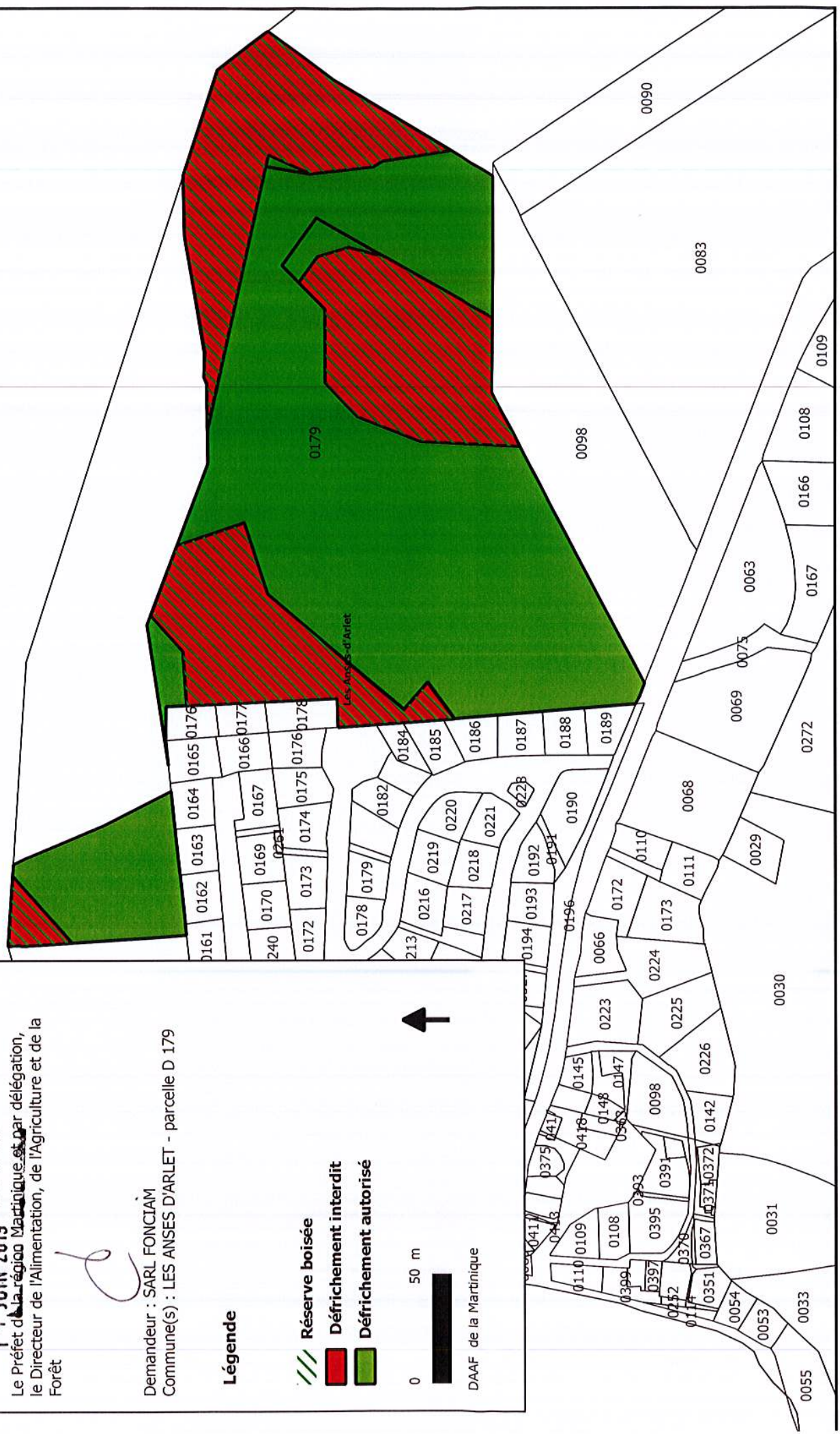

PREFECTURE MARTINIQUE - DLAL/DIRECTION

R02-2019-06-13-001

**DÉCISION portant attribution du titre de Maître
Restaurateur à Madame Élodie des CHAUMES, Directrice
Générale de l'Hôtel-Restaurant La Pagerie, situé aux
Trois-Ilets.**



PRÉFET DE LA MARTINIQUE

SECRETARIAT GÉNÉRAL

Direction de la Légalité et
des Affaires Locales

Bureau de la Réglementation Économique

DÉCISION N°

portant attribution du titre de maître restaurateur à Madame Élodie des CHAUMES,
directrice générale de l'hôtel-restaurant La Pagerie situé aux Trois-Ilets

LE PRÉFET

VU l'article 244 quarter Q du code général des impôts modifié, instaurant un crédit d'impôt pour les entreprises dont le dirigeant a obtenu la délivrance du titre de maître-restaurateur ;

VU le décret n° 2007-1359 du 14 septembre 2007 relatif au titre de maître restaurateur ;

VU le décret du Président de la République du 29 juin 2017 nommant Monsieur Franck ROBINE, Préfet de la Martinique ;

VU l'arrêté interministériel du 14 septembre 2007 relatif à l'attribution du titre de maître restaurateur ;

VU l'arrêté ministériel du 17 janvier 2008 fixant la liste des organismes certificateurs aptes à réaliser l'audit externe relatif à la délivrance du titre de maître restaurateur ;

VU l'arrêté interministériel du 26 mars 2015 relatif au cahier des charges du titre de maître restaurateur ;

VU la demande en date du 17 avril 2019 de Madame Élodie des CHAUMES, directrice générale de l'hôtel-restaurant La Pagerie situé aux Trois-Ilets, en vue de l'obtention du titre de maître restaurateur ;

VU les pièces constituant le dossier reçu le 18 avril 2019 ;

VU l'avis favorable à l'obtention du titre de maître restaurateur émis par le bureau Véritas Certification France dans son rapport d'audit du 16 avril 2019 ;

VU l'avis favorable émis par la directrice des entreprises, de la concurrence, de la consommation, du travail et de l'emploi en date du 3 juin 2019 ;

CONSIDÉRANT que Madame Élodie des CHAUMES, directrice générale de l'hôtel-restaurant La Pagerie justifie des conditions requises pour l'attribution du titre de maître restaurateur ;

Sur proposition du secrétaire général de la préfecture ;

DÉCIDE :

ARTICLE 1 : Le titre de maître restaurateur est délivré à Madame Élodie des CHAUMES, directrice générale de l'hôtel-restaurant La Pagerie situé aux Trois-Ilets.

ARTICLE 2 : Ce titre est délivré pour une durée de quatre ans à compter de la date de la présente décision. Deux mois au moins avant le terme de cette période de validité, le titre de maître restaurateur peut faire l'objet d'une demande de renouvellement selon la procédure prévue à l'article 4 du décret n° 2007-1359 du 14 septembre 2007.

ARTICLE 3 : Lorsque le titulaire cesse définitivement son activité, la déchéance du titre est prononcée à la date du départ de l'établissement.

ARTICLE 4 : Le bénéficiaire du titre devra impérativement informer le préfet de toute modification notoire apportée à la société ou à l'enseigne concernée par la présente décision, ainsi qu'aux prestations de service exigées pour l'obtention du titre de maître restaurateur.

ARTICLE 5 : La présente décision est notifiée à l'intéressée, qui pourra dès lors utiliser le logo officiel de maître restaurateur et s'en prévaloir dans le cadre de la communication de son entreprise.

ARTICLE 6 : Une copie de cette décision est adressée, pour information, au maire des Trois-Ilets, au directeur régional des finances publiques et à la directrice des entreprises, de la concurrence, de la consommation, du travail et de l'emploi, chargés, chacun en ce qui le concerne, de l'exécution de la présente décision qui sera insérée au recueil des actes administratifs de la préfecture.

Fort-de-France, le 3 JUIN 2019

Pour le préfet, et par délégation, le
secrétaire général de la préfecture

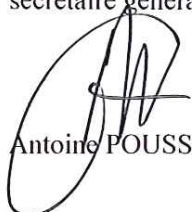
Antoine POUSSIER

Service Départemental d'Incendie et de Secours

R02-2019-06-12-005

Décision portant autorisation du port de la fourragere aux anciens sapeurs pompiers du SDIS 972-13062019082853

Décision portant autorisation du port de la fourragère aux anciens sapeurs-pompiers de la Martinique



PREFET DE LA MARTINIQUE

DECISION N°

PORTANT AUTORISATION DU PORT DE LA FOURRAGERE AUX ANCIENS SAPEURS-POMPIERS
DU CORPS DEPARTEMENTAL DES SAPEURS-POMPIERS DE LA MARTINIQUE

Le Préfet de la Martinique

Vu le décret du 24 juin 1950 modifiant le décret du 16 novembre 1901 relatif à l'attribution de la médaille pour actes de courage et de dévouement ;

Vu le décret n° 70-221 du 17 mars 1970 portant déconcentration en matière d'attribution de la médaille pour actes de courage et de dévouement ;

Vu l'arrêté préfectoral R02-2018-11-19-005 en date du 19 novembre 2018, portant attribution de la Médaille de bronze pour acte de courage et de dévouement, à titre collectif au corps départemental des sapeurs-pompiers de la Martinique ;

Vu la demande faite par Monsieur le Président de l'Union départementale des sapeurs-pompiers de la Martinique

Vu l'avis favorable de Monsieur le directeur départemental des services d'incendie et de secours, chef de corps des sapeurs-pompiers de Martinique ;

Considérant la qualité des services exercés par les anciens sapeurs-pompiers professionnels et volontaires du corps départemental de sapeurs-pompiers ;

Considérant que ces anciens restent exemplaires et assurent une représentation effective lors des diverses manifestations officielles ;

Sur proposition de Monsieur le Sous-préfet Directeur de Cabinet du Préfet de la Martinique ;

DECIDE

ARTICLE 1 : Les anciens sapeurs-pompiers volontaires et professionnels de la Martinique sont autorisés à porter la fourragère tricolore au même titre que les sapeurs-pompiers en activité.

ARTICLE 2 : Cette décision pourra faire l'objet, dans un délai de 2 mois à compter de sa publication, d'un recours administratif soit gracieux auprès du Préfet de la Martinique, soit hiérarchique auprès du Ministre de l'Intérieur. En cas de rejet explicite ou implicite du premier (en date) de ces deux recours, les requérants éventuels disposeront d'un nouveau délai de 2 mois pour transmettre un recours contentieux au Tribunal Administratif de Fort-de-France, conformément à l'article R 421-1 du Code de Justice Administrative.

ARTICLE 3: Le Sous-Préfet, Directeur de cabinet et le Directeur Départemental des Services d'Incendie et de Secours de la Martinique sont chargés, chacun en ce qui le concerne, de l'exécution du présent arrêté qui sera publié au recueil des actes administratifs.

Fort-de-France, le 12 JUIN 2019

Le Préfet
Le Préfet de la Martinique

Franck ROBINE